

# BUILD THE LEADER

더 나은 미래를 위해

KN GENERAL CONSTRUCTION CO., LTD.

COMPANY INTRODUCE

[www.koreank.co.kr](http://www.koreank.co.kr)

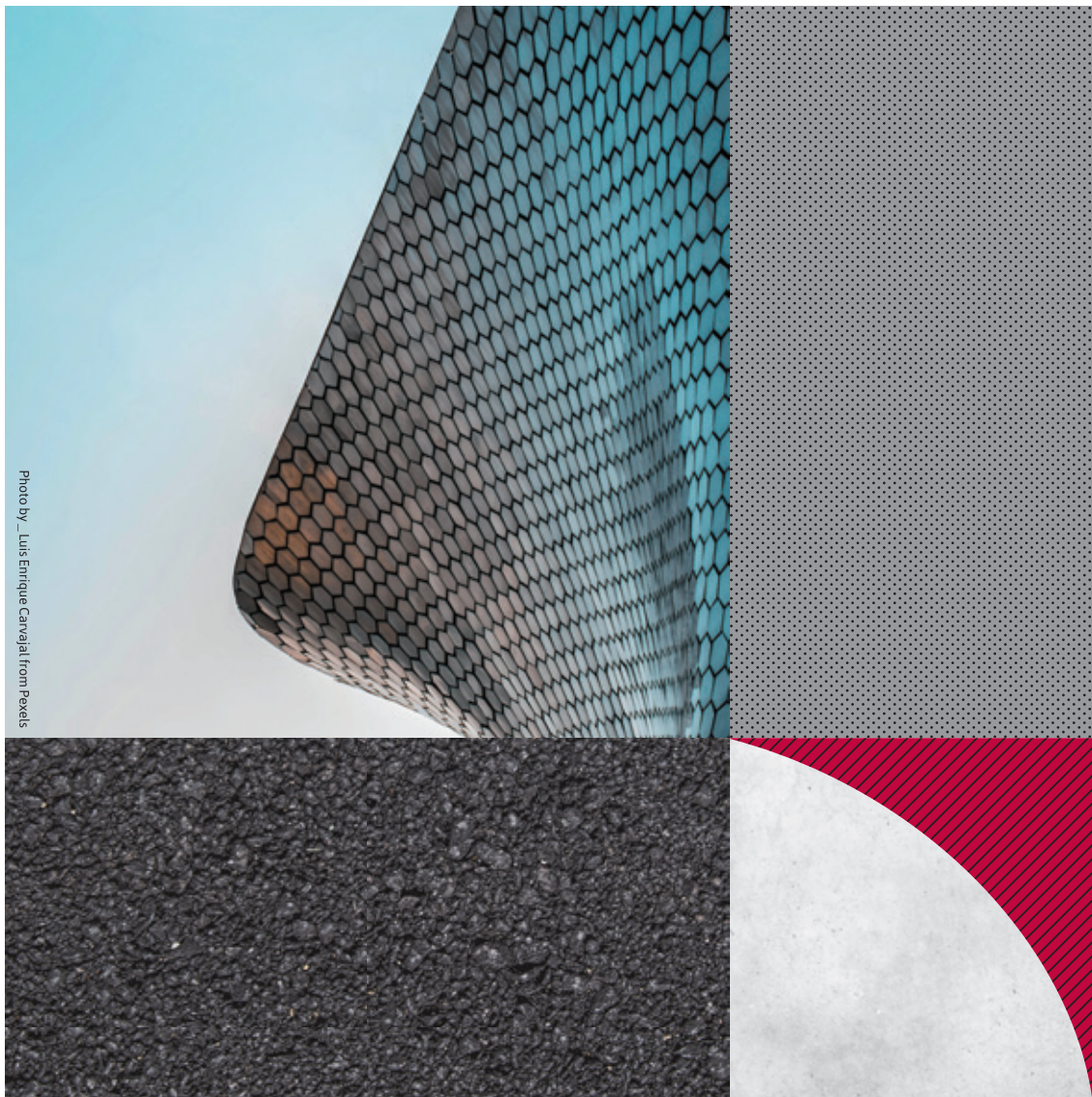

Photo by \_ Luis Enrique Carvajal from Pexels



(주)KN종합건설  
KN CONSTRUCTION CO., LTD.

## CONTENTS 목차

조직도	04
회사소개	06
인증	07
프로젝트 관리	12
시공이력	16
인테리어	43
가구	71
클린룸	79
방수시공	85
철근	92
단열재	97
환풍기	105
타일, 대리석	110

[ **BUILD TOMORROW**, 미래를 건설합니다 ]



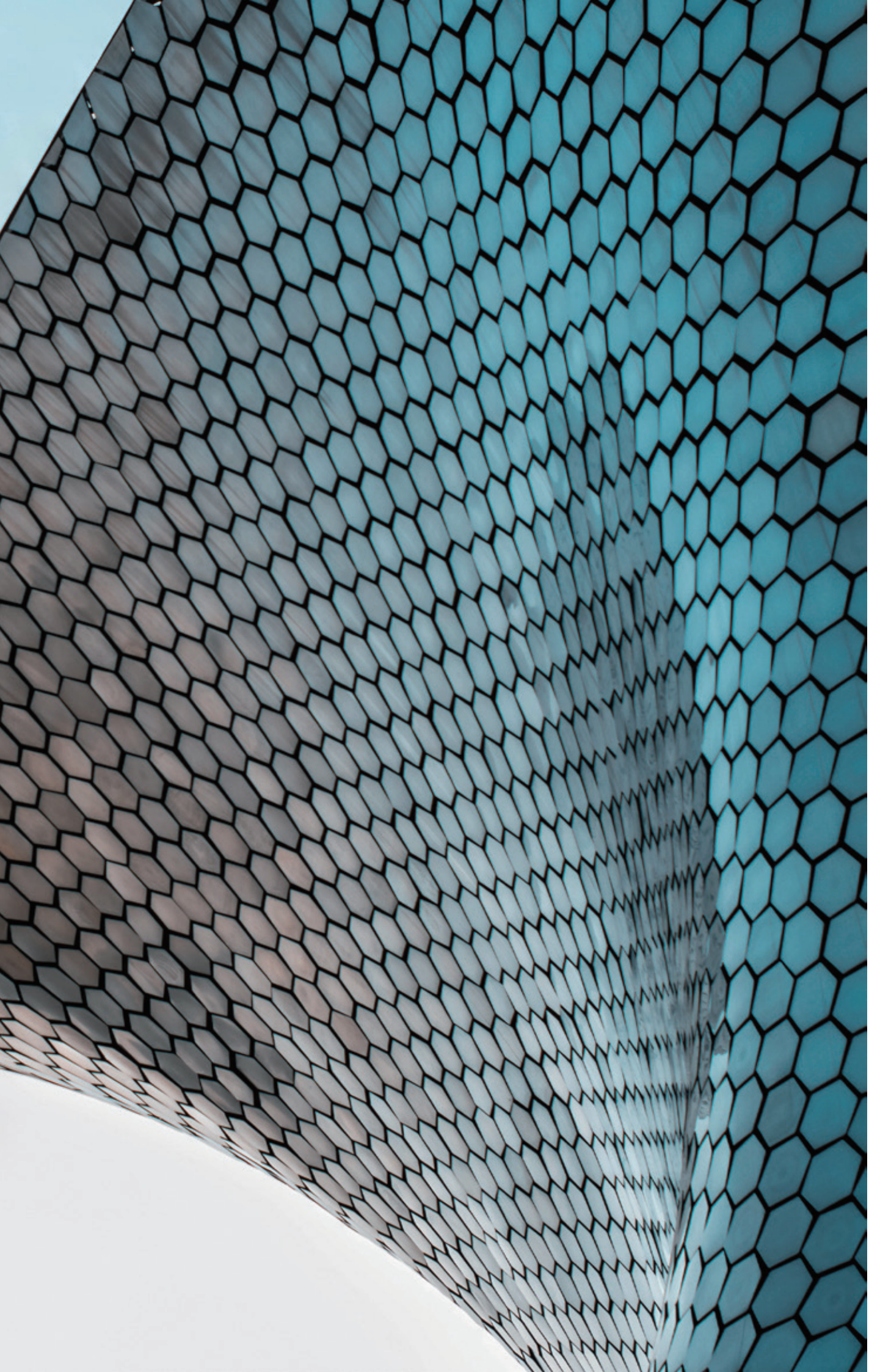

Photo by Luis Enrique Carvajal from Pexels



사람과 사람이 함께 이끌어가는 세상,  
**YJ그룹**은 사람과의 인연을 소중히 생각합니다.



# ORGANIZATION CHART

조직도



(주)KN종합건설  
KN CONSTRUCTION CO., LTD.

[www.koreank.co.kr](http://www.koreank.co.kr)

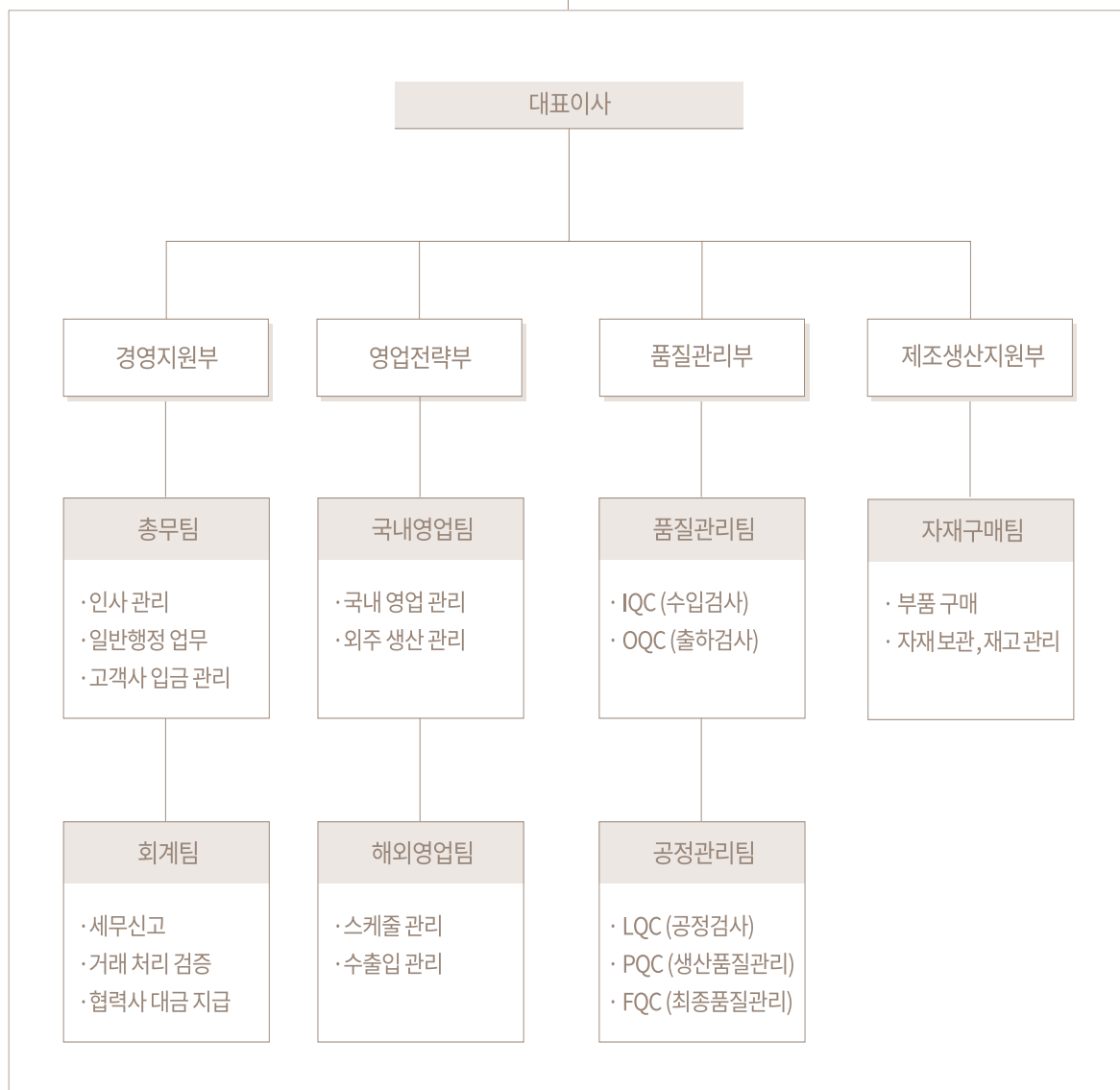





# CERTIFICATE



시공능력평가액 확인서



## GENERAL CONSTRUCTION & BUILD TOMORROW

BUILD TOMORROW, 미래를 건설합니다.

발급번호 [ ESHTSKCG-221121-0065996-98 ]

시공능력평가액 확인서					
상 호 : (주)케이엔종합건설					
대표자 : 최승근					
소재지 : 경기도 평택시 경기대로 1347, 302호(서정동)					
업종	토목건축	토목	건축	산업·환경설비	조경
등록번호			102627		
기준년도 : 2022년도					
(단위:백만원)					
업 종		순위		시공능력평가액	
건축		2,013 (전체 9,865위 중)		8,851	
					
※ 상기 순위는 2022년08월01일 경기공사 적용일자 기준입니다.					
*“토목”, “건축” 업종은 “토목건축” 업종을 제외한 단일 등록업종 순위이며, 경기공사 이후 신규, 업종변경, 합병, 양수도 등으로 시공능력평가액 재산정 업체는 순위가 없을 수 있습니다.					
시공능력평가액을 확인합니다.					
2022년 11월 21일					
<b>대한건설협회장</b> 					

※ 본 증명서는 인터넷으로 발급되었으며, 대한건설협회 인터넷증명발급 홈페이지(cert.cak.or.kr) [발급문서확인] 메뉴에서 문서상단의 발급번호 또는 문서하단의 바코드로 내용의 진위 여부를 확인하실 수 있습니다.





# CERTIFICATE

신용평가등급확인서



## GENERAL CONSTRUCTION & BUILD TOMORROW

BUILD TOMORROW, 미래를 건설합니다.

발행번호 : 6507162-202204-001  
교부일자 : 2022/04/20



### 조달청 및 공공기관 제출용 기업신용평가등급 확인서

#### (주)케이엔종합건설

귀사의 의뢰에 의해 실시한 기업신용평가결과를 아래와 같이 통보합니다.

기업명	(주)케이엔종합건설	기업신용평가등급
대표자	김규리	<b>BB-</b>
법인등록번호	134611-0073803	
사업자등록번호	587-88-00164	
재무결산기준	2021년 12월 31일	
등급평가일	2022년 04월 20일	<b>e-5-</b>
등급유효기간	2023년 04월 19일	
도로명주소	경기도 평택시 경기대로 1347, 302호(서정동)	

#### 유의/사/항

- 본 기업신용평가등급 확인서는 "신용정보의이용및보호에관한법률"에 의거, 작성되었습니다.
- 본 확인서의 활용에 따른 판단이나 결정에 대하여 (주)나이스디앤비는 책임을 지지 않습니다.
- 본 기업신용평가등급은 조달청, 지자체, 공공기관에서 입찰용 경영상태평가 또는 업체 심사용으로 활용됩니다.
- 나이스디앤비는 본 확인서의 유효기간내에 대상업체의 신용상태에 변동이 있을 시 평가를 재실시 하고 그 결과를 주요 기관에 통보할 수 있습니다.
- 상기 기업신용평가등급은 회사채 신용평가등급, 기업어음, 신용평가등급과 별도의 등급으로서 회사채, 기업어음 등 유가증권의 상환 능력을 나타내지 않으며, 상장사 공시용으로 사용이 불가합니다.
- 본 확인서에 대한 사실관계 및 등급 진위여부 확인은 홈페이지(<http://www.nicers.co.kr>) 하단의 '등급 진위여부 확인' 메뉴를 통해 확인하실 수 있습니다.
- 본 확인서와 관련하여 기타 문의사항이 있으실 경우 (주)나이스디앤비 고객센터(02-2122-2308)로 연락 주시기 바랍니다.

주식회사 나이스디앤비





# CERTIFICATE

주택건설업등록증



GENERAL CONSTRUCTION & BUILD TOMORROW

BUILD TOMORROW, 미래를 건설합니다.

## 주택건설사업자등록증

상 호	(주)케이엔종합건설		
등록번호	경기-주택2017-0339	법인등록번호	134611-0073803
대 표 자	최승균	생년월일	771127
영 업 소 소 재 지	경기 평택시 경기대로 1347, 302호(서정동)		
등록일자	2017년 05월 08일		

「주택법」 제4조, 같은 법 시행령 제15조제2항 및 같은 법 시행규칙 제4조제3항에 따라 위와 같이 주택건설사업자로 등록하였음을 증명합니다.

2022년 10월 12일

대한주택건설협회



\* 등록사항의 변경이 있는 때에는 「주택법 시행령」 제15조제3항에 따라 변경사유가 발생한 날  
부터 30일 이내에 신고하여야 합니다.  
\* 등록증 기재사항의 변경은 이면에 기재합니다.

# CERTIFICATE

건설업등록증



## GENERAL CONSTRUCTION & BUILD TOMORROW

BUILD TOMORROW, 미래를 건설합니다.



### 건설업등록증

업종 : 건축공사업

등록번호 : 10-2627

상호 : (주)케이엔종합건설

대표자 : 최승균

영업소재지 : 경기도 평택시 경기대로 1347, 302호(서장동)

법인(주인)등록번호 : 134611-0073803

국적또는  
소속국가명 : 대한민국

등록일자 : 2015년 9월 1일

건설산업기본법 제9조의 규정에 의한 건설사업자임을  
증명합니다.

2022년 10월 26일

경기도지



변경사항			
변경년월일	변경구분	변경내용	기록년월일기록자(인)



# CERTIFICATE

해외건설업등록증



## GENERAL CONSTRUCTION & BUILD TOMORROW

BUILD TOMORROW, 미래를 건설합니다.

제 1433 호  
No.1433

### 해 외 건 설 업 신 고 확 인 증 (Certification of International Contractor)

상 호 : (주)케이엔종합건설  
(Name of Company) (KN General Construction Co., Ltd.)

대 표 자 : 최승균  
(Name of Company (CHOI SEUNG GYUN)  
Representative)

법 인 등 록 번 호 ( 생 년 월 일 ) : [ 134611-0073803 ]  
[Corporation registration number(Date of Birth)]

업종 및 주력분야 : 건축공사업  
(Type of Business) (Buildings, Construction)

영업소 소재지 : 경기도 평택시 경기대로 1347, 302호 (서정동)  
(Address of Company) (1347 Gyeonggi-daero, Pyeongtaek-si,  
Gyeonggi-do)

「해외건설 촉진법」 제6조제1항에 따라 해외건설업의 신고를 하였음을 증명합니다.

This is to certify that the above mentioned company is an enrolled international contractor in compliance with Clause 1 under Article 6 of Overseas Construction Promotion Act.

2022년 07월 13일

해외건설협회장

(Chairman of International Contractors Association of Korea)



30306-00211일  
99.1.18개정 승인

해외건설업신고사항(상호, 대표자, 영업소소재지)이 변경된 경우  
사용발령일로부터 30일 이내 반드시 변경신고를 하시기 바랍니다.

210mm x 297mm  
(보존용지(1종) 20g /㎡)





# PROJECT MANAGEMENT

부동산 개발, 건축시공까지 Total Service 제공

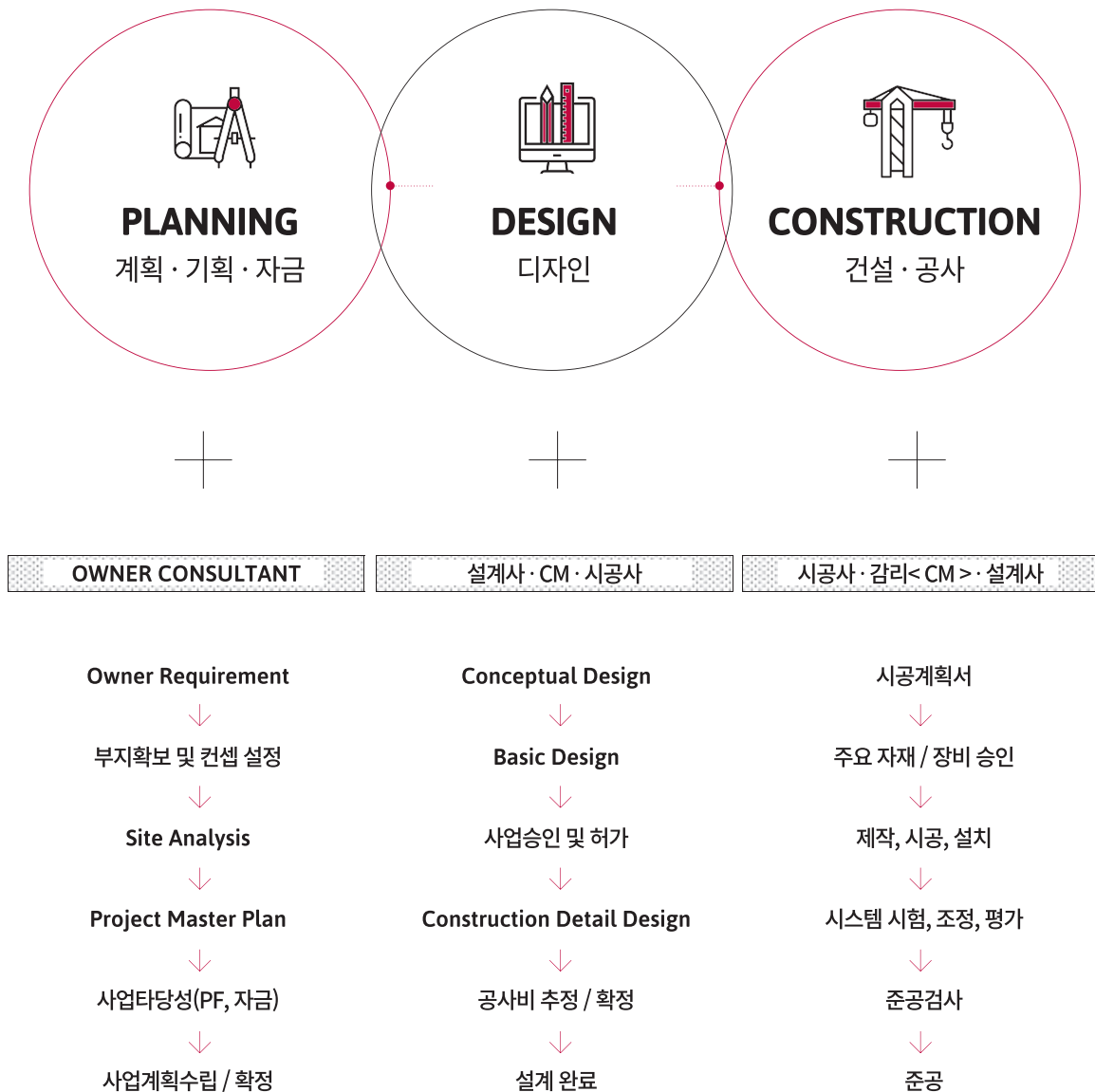

# PROJECT MANAGEMENT

## 프로세스 & 기획

KN종합건설은 평가 프로세스를 통해 내·외부 이해관계자의 주요 관심 이슈를 파악하고 핵심이슈를 선정하여 Material Issues에서 이를 중점적으로 보고하고 있습니다. 앞으로도 지속적인 체계화를 통해 이해관계자들의 관심과 기업활동 영향력을 고려한 이슈를 도출하고 이를 집중적으로 공개하고자 합니다.

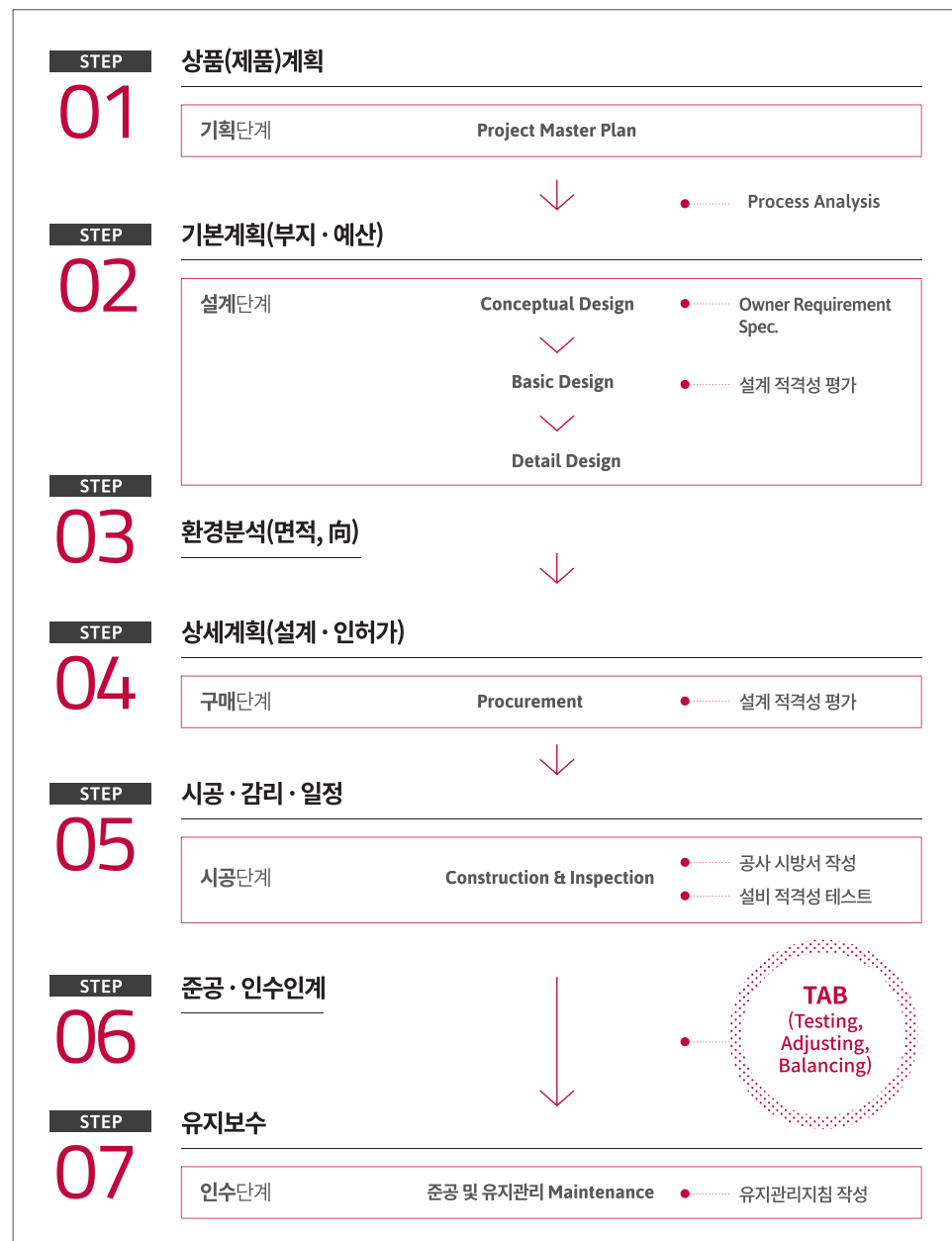

# PROJECT WORK

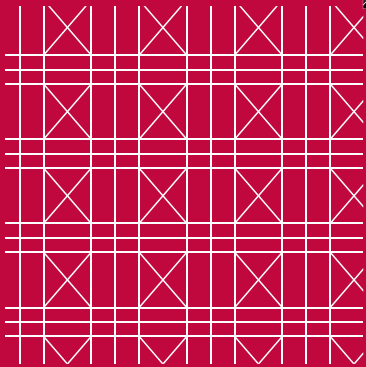



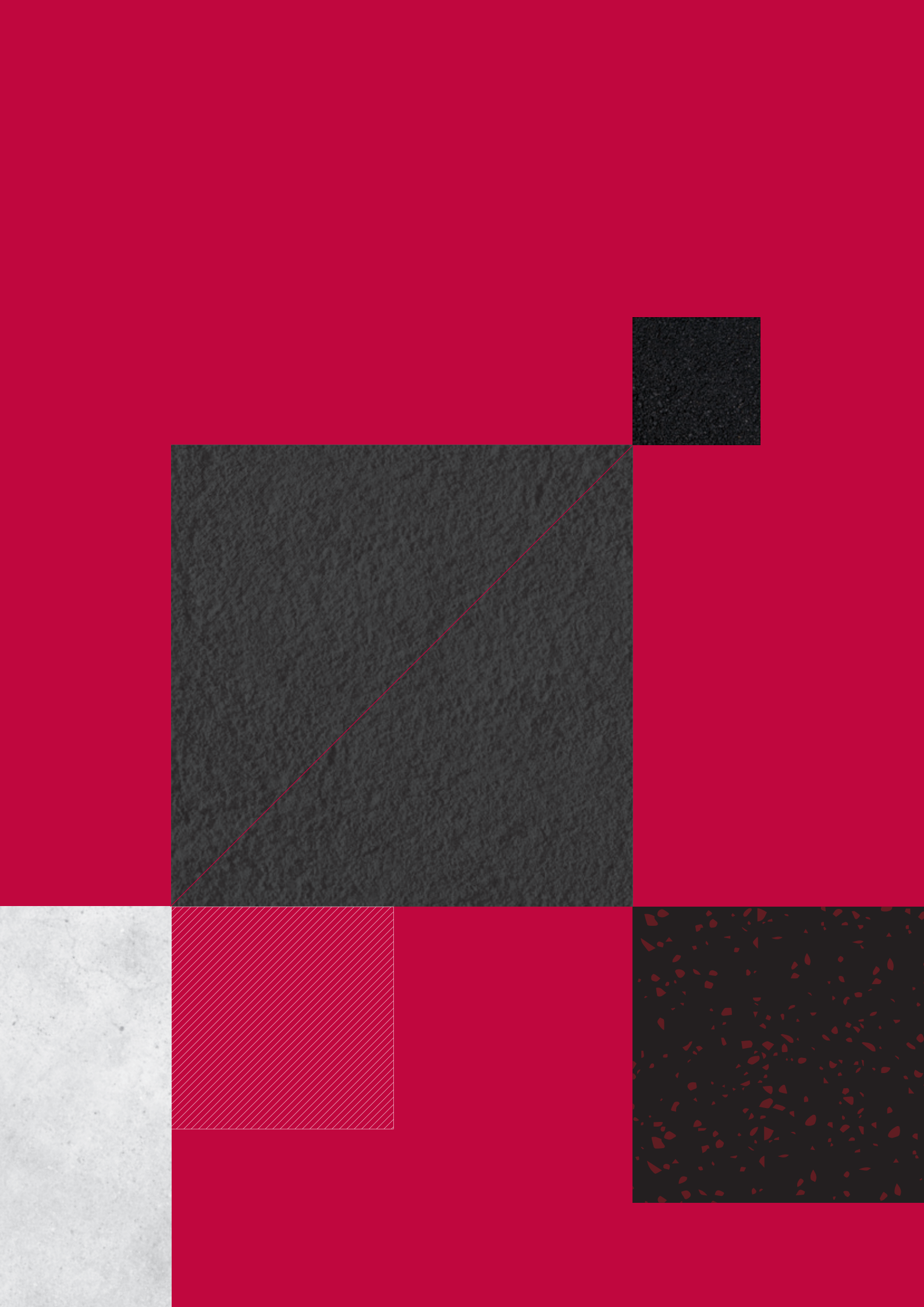

# PROJECT

## ARCHITECTURE WORK

2022

### 제이엘캠(주) 세종1공장 신축공사 (공사진행중)

2020. 12 ~ 세종특별자치시 소정면 고등리 744

### 서울세검초등학교 통합 환경개선공사 (공사진행중)

2022. 12 ~ 서울특별시 종로구 세검정로9길 1

### 고리울초등학교 화장실 개선공사

2022. 07 ~ 2022. 11 경기도 부천시 고리울로 93

### 난향초등학교 도서관 환경개선공사

2022. 01 ~ 2022. 02 서울특별시 관악구 난향길 9

### 경일고등학교 하늘쉼터 구축 공사

2021. 12 ~ 2022. 01 서울특별시 성동구 성수일로 27

### 성진교회 본당 천정 공사

2022. 01 ~ 2022. 02 서울특별시 동작구 동작대로11길 77

### 광진중학교 개별학습반 1실, 2실 환경개선 설치 공사

2022. 01 ~ 2022. 02 서울특별시 광진구 독섬로64길 45

### 서울체육고등학교 승리사 디지털미디어센터 구축 공사

2022. 06~2022. 07 서울특별시 송파구 강동대로 232

### 수락고등학교 주차장 시설 및 탁구장 등 환경개선공사

2022. 10~2022. 11 서울특별시 노원구 동일로245길 143

^

2021

### 제이엘캠(주) 세종1공장 신축공사 (부지정리)

2020. 12 ~ 세종특별자치시 소정면 고등리 744

### 독산근린공원 관리사무소 정비 사업

2021. 08 ~ 2021. 01 서울특별시 금천구 범안로 1096

### 한국전력 남서울본부 변전기술종합 교육센터 리모델링 공사

2021. 06 ~ 2021. 09 서울특별시 영등포구 문래북로 84

### 구현고 외 1교(대길초) 교사동 옥상 방수공사

2021. 05 ~ 2021. 09 서울특별시 구로구 경인로53가길 17  
서울특별시 영등포구 대방천로 206

### 경인고등학교 교사동 옥상 방수공사

2021. 05 ~ 2021. 05 서울특별시 구로구 경인로46길 31



## 참여 프로젝트

### ARCHITECTURE WORK

2020

#### 운니동 사무빌딩 대수선 공사

2020. 10 ~ 2021. 04 서울특별시 종로구 운니동 98-20

#### 마장동 다중주택 및 근린생활시설 신축공사

2020. 02 ~ 2020. 07 서울특별시 성동구 마장동 797-76

2019

#### 수진동 근린생활시설 신축공사

2019. 08 ~ 2020. 12 경기도 성남시 수정구 수진동 3000

#### 장위동 다가구주택 신축공사

2019. 08 ~ 2020. 04 서울특별시 성북구 장위동 68-268

#### 잠실동 근린주택 신축공사

2019. 09 ~ 2020. 02 서울특별시 송파구 잠실동 213-2

#### 풍원정밀 안산공장 신축공사

2019. 03 ~ 2019. 12 경기도 안산시 단원구 산단로35번길 24

2018

#### 풍원화학 화성공장 신축공사

2018. 03 ~ 2019. 04 경기도 안산시 단원구 해봉로255번길20,601블럭16로트

#### 벨류엔지니어링 신축공사

2018. 08 ~ 2019. 03 경기도 이천시 마상면 마도로 70-52

#### (주)메탈이노베이션코리아 평택공장 신축공사

2018. 01 ~ 2018. 06 경기도 평택시 청북면 토진리 301-9

#### 센트럴 메디컬 서비스 (주)오송 GMP공장

2018. 02 ~ 2018. 07 경기도 화성시 향남읍 갈천리 129-11

2017

#### 다이헨한국(주) 평택공장 증축공사

2017. 12 ~ 2018. 04 경기도 평택시 청북읍 현곡리 463-1번지

#### 서초동 빌딩 리모델링 공사

2017. 12 ~ 2018. 03 서울특별시 서초구 서초동 1599-12

#### 제3경인고속화도로 물왕 휴게줄음 쉼터개발

2017. 10 ~ 2023. 10 경기도 시흥시 금이동 539-1

#### 제주 광령리 타운하우스 개발

2017. 09 ~ 2018. 03 제주특별자치시 애월읍 광령리 3986-3



# PROJECT

## ARCHITECTURE WORK

2017

### 웰머(주) 동탄공장 신축공사

2017. 09 ~ 2018. 03 경기도 화성시 동탄일반산업단지 8-2

### 한국알박크라이오(주) 증축공사

2017. 07 ~ 2018. 01 경기도 평택시 청북읍 현곡산단로 107

### 가평 전원주택단지 개발사업

2017. 07 ~ 2018. 01 경기도 안성시 고삼면 가유리 777-1 번지

### 부천 옥길동 공장 신축공사

2017.08~2017.12 경기도 부천시 옥길동 775-6

### 평택 신장동 오피스텔 개발

2017.05~2017.12 경기도 평택시 신장동 208-22

### SKC PG REVAMP PJT

2017.03~2017.09 울산광역시

### (주)모토텍 화성공장 증축공사 개발기획

2017. 03 ~ 2017. 05 경기도 화성시 향남읍 갈천리 129-11

### 서수원~의완간 고속화도로 휴게시설 운영사업

2017.02~2017.04 경기도 의왕시 왕곡동 260



2016

### 안성 가유일반산업단지 조성사업

2016. 05 ~ 2016. 12 경기도 안성시 고삼면 가유리 777-1번지

### 안성 성은리 사택단지 개발사업

2016. 05 ~ 경기도 안성시 원곡면 성은리

### (주)TIC 안성 제2공장 및 물류센터 신축공사

2016. 05 ~ 2016. 09 경기도 안성시 일죽면 방초리 154번지

### 피에스테크놀러지(주) 현곡 3공장 신축공사

2016. 05 ~ 2016. 09 경기도 평택시 충북면 현곡리 464-4

### 오스템 임플란트 오렌지타워 클린룸

2016. 06 ~ 2016. 08 부산광역시



2015

### 부산테크노파크 MEMS-NANO

2016. 04 ~ 2016. 09 부산광역시

### 아이원스(주) 안성통합공장 신축공사

2014. 09 ~ 2016. 01 경기도 안성시 고삼면 가유리 777-1 번지

# 제이엘켐(주) 세종1공장 신축공사

JLchemCo., Ltd. Sejong Plant 1 construction

공사기간	2021년 12월 ~ 2023년 05월 (진행중)	공사금액	164억 7천
위 치	세종특별자치시 소정면 고등리 744	규 모	지상 1층 ~ 지상 3층
발 주 처	제이엘켐(주)	공사내용	신축공사





# 독산근린공원관리사무소 정비사업

DoksanNeighborhood Park Maintenance Project

위 치	서울특별시 금천구 범안로 1096	건 폐 율	0.58%
공사금액	3억 4천	용 적 륜	0.58%
대지면적	18,005.50㎡	건축면적	104.19㎡
지역지구	도시지역, 자연녹지지역, 근린공원	연 면 적	104.19㎡



# 한국전력공사 남서울본부 변전기술종합교육센터 리모델링 공사

Korea Electric Power Corporation NamseoulHeadquarters Substation  
Comprehensive Technical Education Center Remodeling Construction

완 공 일	2021년
위 치	서울특별시 영등포구 문래북로 84
발 주 처	한국전력공사 남서울본부
공사금액	5억 7천
규 모	지상1층 ~ 지상3층
공사내용	리모델링





# 운니동사무빌딩

## 대수선 공사

Unni-dong Office Building Renovation Corporation

위 치	서울특별시 종로구 운니동 98-20
공사금액	11억 5천
대지면적	205.7㎡
지역지구	일반상업지역, 방화지구, 제1종 지구단위구역(운현궁주변)
건 폐 율	79.69%
용 적 륜	621.59%
건축면적	163.93㎡
연 면 적	1,405.2㎡



# 잠실동 근린주택 신축공사

Jamsil-dong Neighborhood House New Construction

위 치	서울특별시 송파구 잠실동 213-3
공사금액	3억 9천
대지면적	106.6㎡
지역지구	2종 일반 주거지역(7층 이하), 지구 단위 계획구역(잠실 광역 중심 제2지구)
건 폐 율	52.94%
용 적 륜	145.24%
건축면적	56.43㎡
연 면 적	220.38㎡

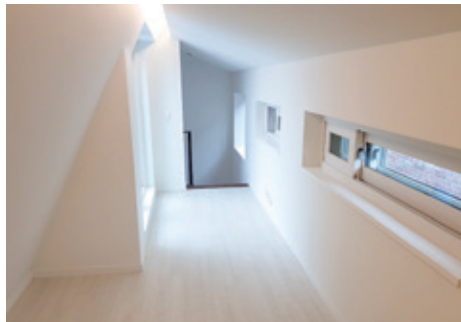



# 센트럴메디컬서비스(주)

## 오송 GMP공장

Center Medical Services Osong GMP Plan Project  
Management & Construction

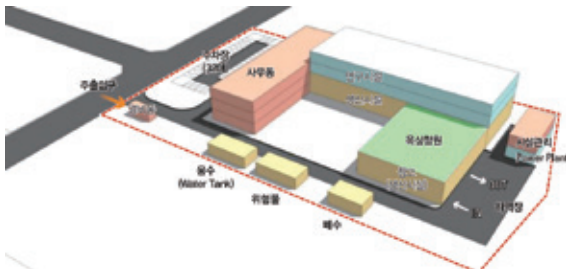

구분		바닥면적
생산연구동	3,960m <sup>2</sup>	1,198 평
사무	2,527m <sup>2</sup>	764 평
창고동	750m <sup>2</sup>	227 평
Power Plant	280m <sup>2</sup>	85 평
경비동 기타	240m <sup>2</sup>	73 평
전기/기계실	2,000m <sup>2</sup>	605 평
계	9,758m <sup>2</sup>	2,952 평

위 치	오송첨단의료복합단지 연구시설용지 12-2
공사금액	90억
대지면적	9,533m <sup>2</sup> (약 2,884평)
용 도	생산, 연구, 업무시설
건 폐 율	• 공장 : 철골조 • 창고 : 철골조
용 적 율	• 공장, 창고 : 9.90m
건축면적	3,293m <sup>2</sup> (약 966평)
연 면 적	• 지상 : 7,758m <sup>2</sup> (약 2,347평) • 지하 : 2,000m <sup>2</sup> (약 605평) • 합계 : 9,758m <sup>2</sup> (약 2,952평)



# 다이헨한국(주) 평택공장 증축공사

Daihen Korea Pyung Taek Factory Extension Construction  
Construction

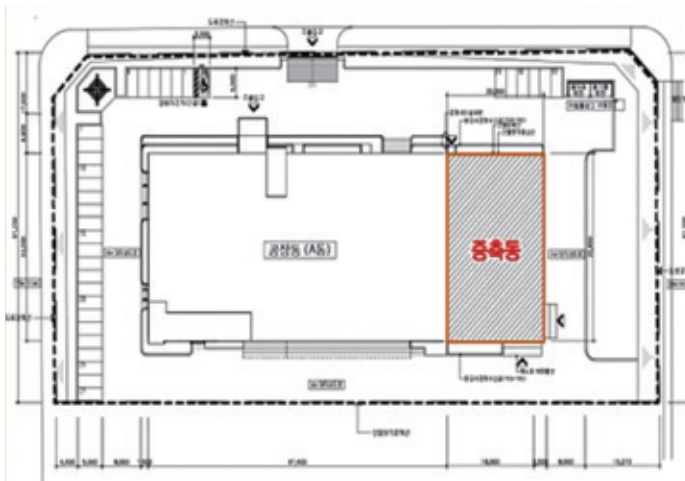

대지위치	경기도 평택시 청북읍 현곡리 463-1번지
공사금액	10억 9천
발 주 처	다이헨한국 주식회사
규 모	A동(공장 및 사무실), 지상 2층
구 조	B조(위험물창고) : 지상 1층
공사기간	공장동 : 2017.12~2018.05
대지면적	7,589.0m <sup>2</sup> (2,295.6평)
건축면적	공장동 : 2,885.20m <sup>2</sup> (872.7평)
연 면 적	4,213.46m <sup>2</sup> (1,274.5평)



# (주)메탈이노베이션코리아

## 평택공장 증축공사

Metal Innovation Korea Pyung Taek Factory Construction

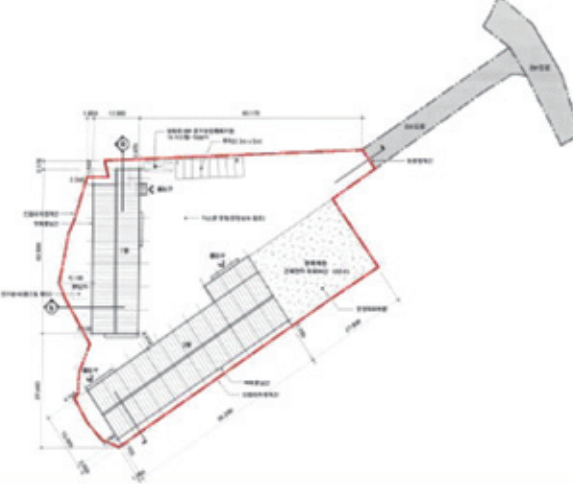
	대 지 위 치	경기도 평택시 청북읍 토진리 301-9, 34필지
	공 사 금 액	20억 5천
	지 역	계획관리지역
	지 구	비행안전 제3구역
	대 지 면 적	4,398.00m <sup>2</sup>
	건 축 면 적	1,406.59m <sup>2</sup>
	연 면 적	1,912.64m <sup>2</sup>
	건 폐 율	31.98%
	용 적 율	용적율 43.49%
	구 조 / 규 모	철골조 / 1동-지상2층, 2동-지상1층
	건축물높이	1동-13.55m, 2동-10.55m





# 서초동 빌딩 리모델링

Seocho-dong Building  
Remodeling Project Management

## 변경전



## 용도변경



## 건축 주요 변경



위 치	서울시 서초구 서초동 1599-12번지 송산빌딩	건 폐 율	60.94%
대 지 면 적	603.80m <sup>2</sup> (182.6평)	용 적 율	1.047.53m <sup>2</sup> (316.88평)
규모 및 용도	근린생활시설, 지하 1층, 지상 3층	건 축 면 적	367.98m <sup>2</sup> (111.31평)
업 무 범 위	PM	연 면 적	지상 : 7.758m <sup>2</sup> (약2.347평)



# 제주 광령리 타운하우스 개발계획

Jeju Gwangnyeong-ri Townhouse Development Plan  
Master Plan Project Management

위 치	제주시 애월읍 광령리 3986-3
업 무 범 위	PM
대 지 면 적	1.146평 (전)
용 도	계획관리지역
규 제 사 항	경관보존지구 5등급, 생태계보전지구 4-1 5등급, 지하수자원보전 4등급
개발계획안	분양면적 35평형, 세대수 24세대





# 웰머(주) 동탄공장 신축공사

## Wellmer Dongtan Factory New Construction Construction & Architecture Management

웰머(주) 동탄공장은 LCD/OLED 장비제작 · 운영분야에 대한 특화된 업체로 기술력을 동탄 부지 내 Master plan 상의 1차 건축공사를 Turn-key Contract 수행

공 사 명	웰머(주) 동탄공장 신축공사
위 치	경기도 화성시 동탄일반산업단지 8-2번지
규 모	지상 3층
공사금액	8억 6천
구조형식	철골조 (SC)
건물높이	12.15m
건축면적	800m <sup>2</sup> (242평)
연 면 적	1,831.4m <sup>2</sup> (544평)





# 한국알박크라이오(주) 증축공사

## ULVAC-CRYO Factory Extension Contruction Project Management & Construction

한국알박크라이오(주)는 반도체 및 전자 공업에 조고진공을 이용한 크라이오 진공펌프의 전문회사로 사업확장을 대비한 부지 내 확장공사를 Turn-key Contract로 수행

공 사 명	한국알박크라이오(주) 증축공사
위 치	경기도 평택시 충북읍 현곡산단로 107
규 모	지상3층
구조·형식	철골(SC)
건 물 높 이	16.4m
건 축 면 적	1,673.54m <sup>2</sup> (526.24평)
연 면 적	4,576.96m <sup>2</sup> (1,348.52평)
공 사 금 액	40억



# 가평 설악면 회곡리 전원주택단지 개발사업계획

Gapyeong Seorak-myeon Hoegok-ri  
Rural housing Development & Project Management

가평 설악면 전원주택단지 개발사업 계획으로 회곡리 고급 전원 주거문화 구현



- 1  주택40평 이상 건축  
4인 가족 기준평형
- 2  필지면적 165평  
건폐율 20%
- 3  친환경 컨셉  
조경마당 & 뒷밭
- 4  경사지 활용  
주차장 등

## 사업필지규모



위 치	경기도 가평군 설악면 회곡리 368-388번지 일원
대 지 면 적	66,409.9m <sup>2</sup> (20.089평)
용 도	자연녹지지역, 준보전산지, 수질보전특별대책지역(2권역)
규 제 사 항	건폐율 20%, 용적률 100%, 높이 4층이하
개발계획안	총 83필지 (165평-57ea, 200평-20ea, 225평-5ea)
공 사 금 액	2억 2천

필 지 면 적	165평
건 축 면 적	33평
연 면 적	99평
필 지 수	57필지

6m도로

필지분할 개념

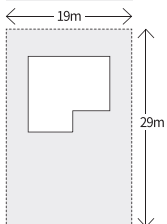



# 부천 옥길동 공장 신축공사

Buchen Okgildong Factory Construction

공 사 명	부천 옥길동 공장 신축공사
대지위치	경기도 부천시 옥길동 775-6번지
지역지구	준주거지역, 지구단위계획구역
도로현황	서측 50M, 동측 15M 도로
대지면적	3,034.30m <sup>2</sup>
건축면적	A동 : 489.23m <sup>2</sup> + B동 : 576.69 = 1,065.92m <sup>2</sup>
전체연면적	1,512.97m <sup>2</sup>
건 폐 율	35.13%
용 적 율	49.88%
용 도	도시형공장
건축규모	A동 : 지상 2층 / B동 : 지상1층
구 조	철골조
공사금액	12억





# 평택 신장동 오피스텔 개발

Pyeong Taek Shinjang-Dong  
Officetel Development  
Project Management

위 치	경기도 평택시 신장동 208-22, 28, 29번지
업무범위	PM
대지면적	약 9,533m <sup>2</sup> (약 2,884평)
지역지구	일반상업지역,상대정화구역
건 폐 율	73.60%(법적 80% 이내)
용 적 륜	897.38% (법적 900% 이내)
건축면적	3,293m <sup>2</sup> (약996평)
연 면 적	지상 : 2,122평 지하 : 319평 합계 : 2,441평



# (주)모토텍

## 화성공장 증축공사

Mototec Hwasung Factory Construction  
Project Management & Construction

대 지 위 치	경기도 화성시 향남읍 갈천리 129-11번지 외 2필지
대 지 면 적	12,875m <sup>2</sup> (약 3,895평)
용 도	생산, 연구, 업무시설
건 축 면 적	5,148.55m <sup>2</sup> (약 1,353평)
연 면 적	12,788.62m <sup>2</sup> (약 2,676평)
주 차 대 수	79대 (장애인 3대 포함)
층수 / 높이	4층 / 16.4m
업 무 범 위	PM

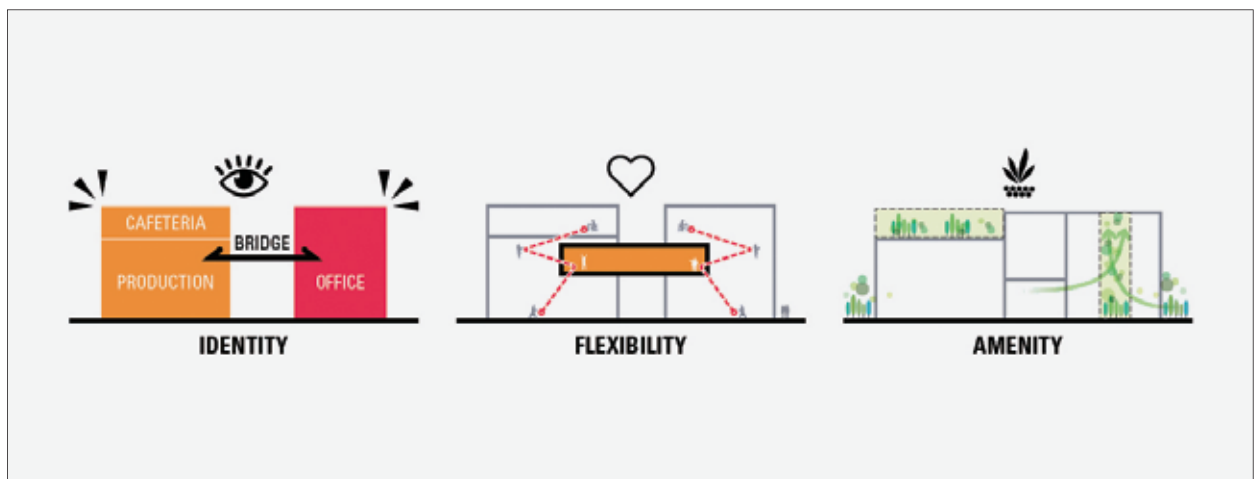
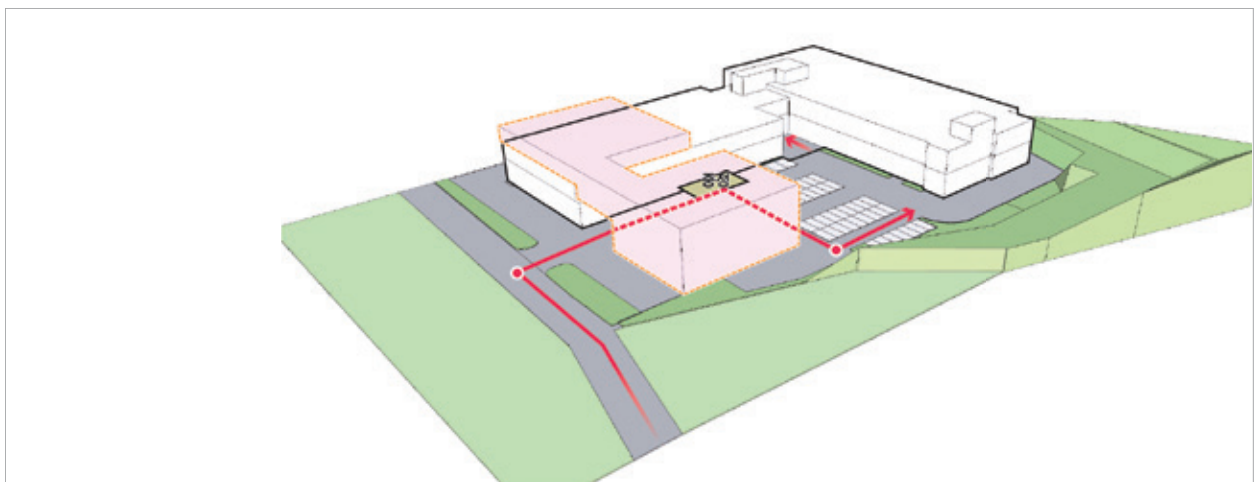

# 서수원~의왕간 고속화도로 휴게시설 확장 및 운영사업 입찰

Seosuwon~Uwang high speed road rest facility Expansion and  
Operation Business Bidding  
Project Management

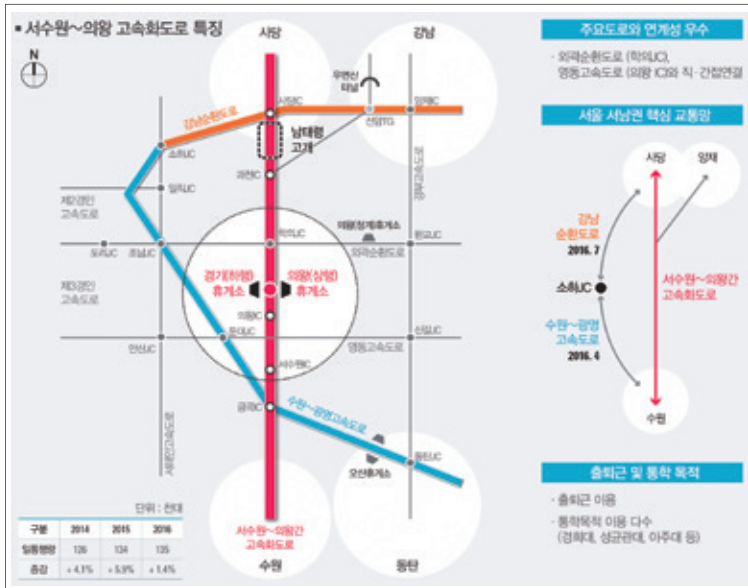

위 치	경기도 의왕시 왕곡동 260 (의왕, 경기휴게소)
공모기간	경기남부도로(주)
사업방식	BTO / 휴게소 확장 개발 후 13년 운영권 확보 사업
사업규모	휴게소 279.3평 / 주유소 130.4평
입찰방식	제한 경쟁입찰 (사업제안서 평가 입찰방식)
업무범위	PM





# 안성 가유일반산업단지 조성사업

## Master Plan Project Management Construction Services

기존 아이원스(주) 공장부지, 추가공장부지 및 협력사 부지를 포함한

산업단지 개발사업으로 토지매입, 인허가, 산업단지 조성공사 등의 Total Service를 제공



사업명	안성 가유일반산업단지 조성사업
위치	경기도 안성시 고삼면 가유리 777-1번지
시행/PM	아이원스(주) / 비케이리마(주)
면적	113,839㎡ (34.436평)
사업비	약 380억
사업기간	2015년 8월 ~ 2018년 6월
업무범위	PM



# 안성 성은리 사택단지 개발 사업

## Anseong Seongeun-ri Company House Development Project Master plan Project Management

아이원스(주) 직원 복지 및 편의를 위해 공장과 약 10km 떨어진 안성시 성은리에 토지를 매입,  
안성시와 협업을 통한 사택단지 개발사업을 진행 중



위 치	경기도 안성시 원곡면 성은리
대 지 면 적	약 300,118㎡ (약 90.770평)
용 도	주택단지 및 부속시설 (아이원스(주) 사택부지)
지 역 지 구	농림지역, 계획관리지역, 보존관리지역
업 무 범 위	PM



# (주)TIC

## 안성 제2의공장 및 물류센터 신축공사

TIC Anseong factory New construction  
Project Management Construction Services

Client의 Requirements에 부합한 건축물 구현을 위해 VE(Value Engineering) 통해 경제적 공법 및 자재를 선정하여 경제성 있는 건축물 구현

위 치	경기도 안성시 일죽면 방초리 1154번지
발 주 처	(주)TIC
규 모	지상 1층, 지상 3층
구 조	• 공장 : 철골조    • 창고 : 철골조
건 물 높 이	• 공장, 창고 : 9.90m
공 사 기 간	2016. 05 ~ 2016. 09 (4개월)
대 지 면 적	3,112.00㎡ (941평)
건 축 면 적	1,736.15㎡ (525평)
연 면 적	2,073.22㎡ (627평)
공 사 금 액	25억





# 피에스테크놀러지(주)

## 현곡 3공장 신축공사

PS Tech Hyun Gok Factory New Construction  
Project Management Construction Services

정밀세정, 부품가동 및 표면처리 기술력과 메모리 반도체와 TFT-LCD 같은 진공기술 분야  
세계최고의 품질과 생산량을 자랑하는 반도체 기업의 공장 및 부대시설 신축공사

위 치	경기도 평택시 충북면 현곡리 464-4
발 주 처	피에스테크놀러지(주)
규 모	1동 : 지상2층 / 2, 3동 : 지상1층
구 조	1동 : 일반철골조 / 2.3동 : 경량철골조
건물높이	1동 : 13.20m / 2동 : 6.40m / 3동 : 3.90m
공시기간	2016. 05 ~ 2016. 09 (4개월)
대지면적	5,112.90㎡ (1,549평)
건축면적	2,426.62㎡ (735.3평)
연 면 적	2,911.46㎡ (822.2평)
공사금액	28억



# 오스템 임플란트(주)

## 오렌지타워 클린룸

### Ostem Implant Orange Tower Clean Room Construction

오스템 임플란트(주)는 인공치아 개발연구을 위한 철저한 위생관리와 첨단 장비를 도입한 자동화 시스템으로 이루어진 시설공사수행

위 치	부산	대지면적	4,377m <sup>2</sup> (1,328평)
발 주 처	오스템임플란트(주)	건축면적	788m <sup>2</sup> (238평)
규 모	3층 클린룸	연 면 적	788m <sup>2</sup> (238평)
구 조	철골조	시공참여	(주)금우이엔지
공사기간	2016. 06 ~ 2016. 08	공사금액	8억 4천



# 부산테크노파크

## MEMS-NANO 부품생산 CENTER

Busan Techno Park Mems-Nano Parts Production Center  
Construction

위 치	부산	대지면적	1,652㎡ (500평)
발 주 처	부산테크노파크	건축면적	780㎡ (236평)
규 모	3층	연 면 적	2,340㎡ (708평)
구 조	철골조	시공참여	(주)금우이엔지
공사기간	2016. 04 ~ 2016. 09	공사금액	28억





# 아이원스(주) 안성통합공장 신축공사

lones Anseong Factory New construction  
Project Management Construction Services

Global 종합부품 전문기업 아이원스(주)는 반도체 및 디스플레이 제조공정용 장비와 국가기간산업의 핵심역할 등 다양한 사업에 참여하여 설계, 제작하는 One Stop Total Solution 서비스를 제공 및 세계적인 반도체 회사와도 제휴를 통해 국외를 진출을 꿈꾸고 한걸음 더 도약하고자 통합공장을 건립 이전

위 치	경기도 안성시 고삼면 가유리 777-1번지
발 주 처	아이원스(주)
규 모	• 공장동 : 4층 • Candy동 : 2층
구 조	• 공장동 : 철골조 • Candy 동 : 철골조 • 기숙사동 : 철근콘크리트조
공 사 기 간	• 공장동 : 2014. 09 ~ 2016. 01 • Candy동 : 2015. 08 ~ 2016. 01
건축면적	• 공장동 : 6,221.62㎡ (1,882평) • Candy 동 : 1,710.24㎡ (517평) • 기숙사동 : 1,058.13㎡ (320평)
연 면 적	25,996.51㎡ (7,864평)
시 공 참 여	(주)KN종합건설, GS네오텍(주) : 공동도급 / 비케이리마(주) : PM, MRO
공 사 금 액	66억



# INTERIOR WORK

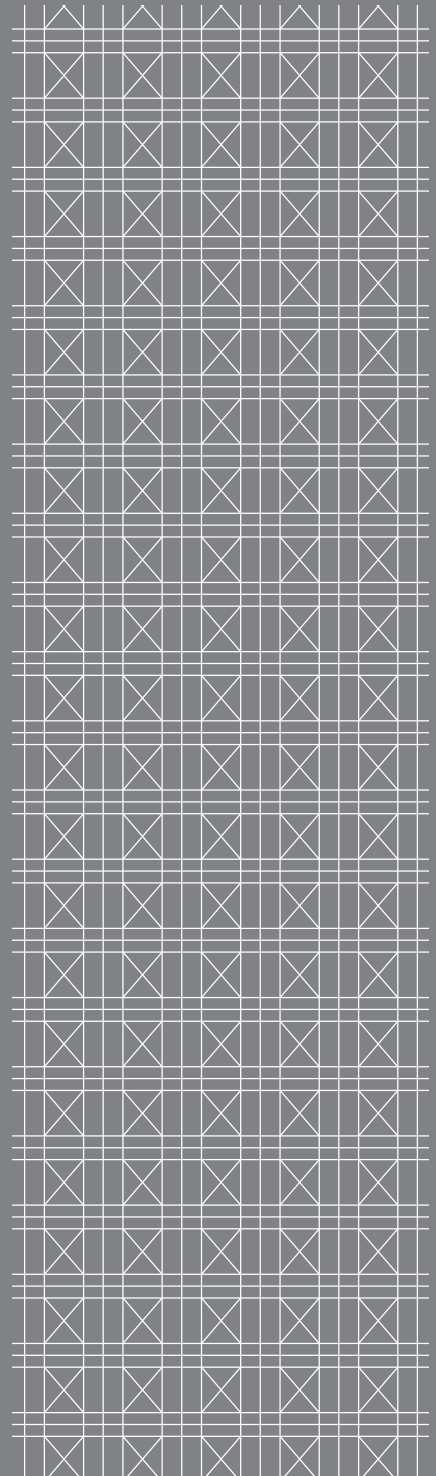

# 난향초등학교 도서관 환경개선공사

Nanhyang Elementary School Library  
Environment Improvement Construction

완 공 일	2022년
위 치	서울시 관악구
발 주 처	난향초등학교
공사금액	1억 9천
규 모	도서관
공사내용	환경개선공사

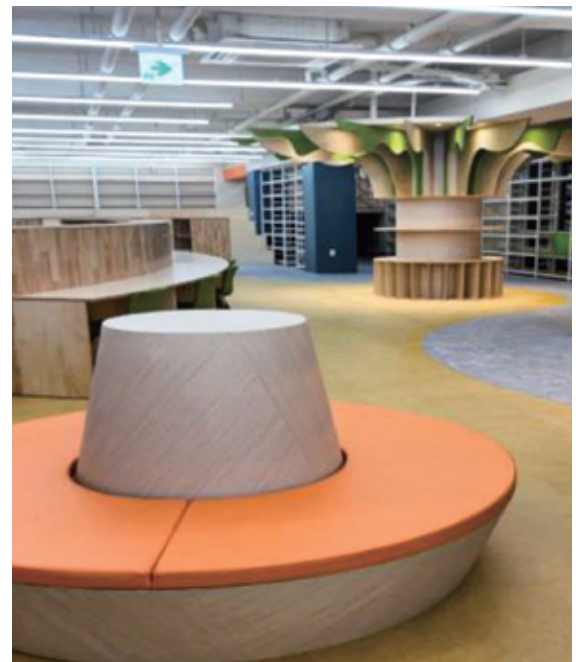



# 독산근린공원관리사무소 정비사업

DoksanNeighborhood Park Maintenance Project

위 치	서울특별시 금천구 범안로 1096
대지면적	18,005.50㎡
지역지구	도시지역, 자연녹지지역, 근린공원
건 폐 율	0.58%
용 적 륜	0.58%
건축면적	104.19㎡
연 면 적	104.19㎡



# 한국전력공사 남서울본부 변전기술종합교육센터 리모델링 공사

Korea Electric Power Corporation NamseoulHeadquarters Substation  
Comprehensive Technical Education Center Remodeling Construction

완 공 일	2021년
위 치	서울특별시 영등포구 문래북로 84
발 주 처	한국전력공사 남서울본부
공사금액	5억 7천
규 모	지상1층 ~ 지상3층
공사내용	리모델링



# 운니동사무빌딩

## 대수선 공사

Unni-dong Office Building Renovation Corporation

위 치	서울특별시 종로구 운니동 98-20
대지면적	205.7㎡
지역지구	일반상업지역, 방화지구, 제1종 지구단위구역(운현궁주변)
건 폐 율	79.69%
용 적 륜	621.59%
건축면적	163.93㎡
연 면 적	1,405.2㎡





# 서울대 공과대학 행정실과 부속실

## 환경개선 공사

Seoul University College of Engineering Administrative Office  
Environment Improvement Construction

완 공 일	2020년
위 치	서울시 관악구
발 주 처	서울대학교공과대학(전기·정보공학부)
공사금액	9천
규 모	301동 318-1, 2호
공사내용	환경개선공사

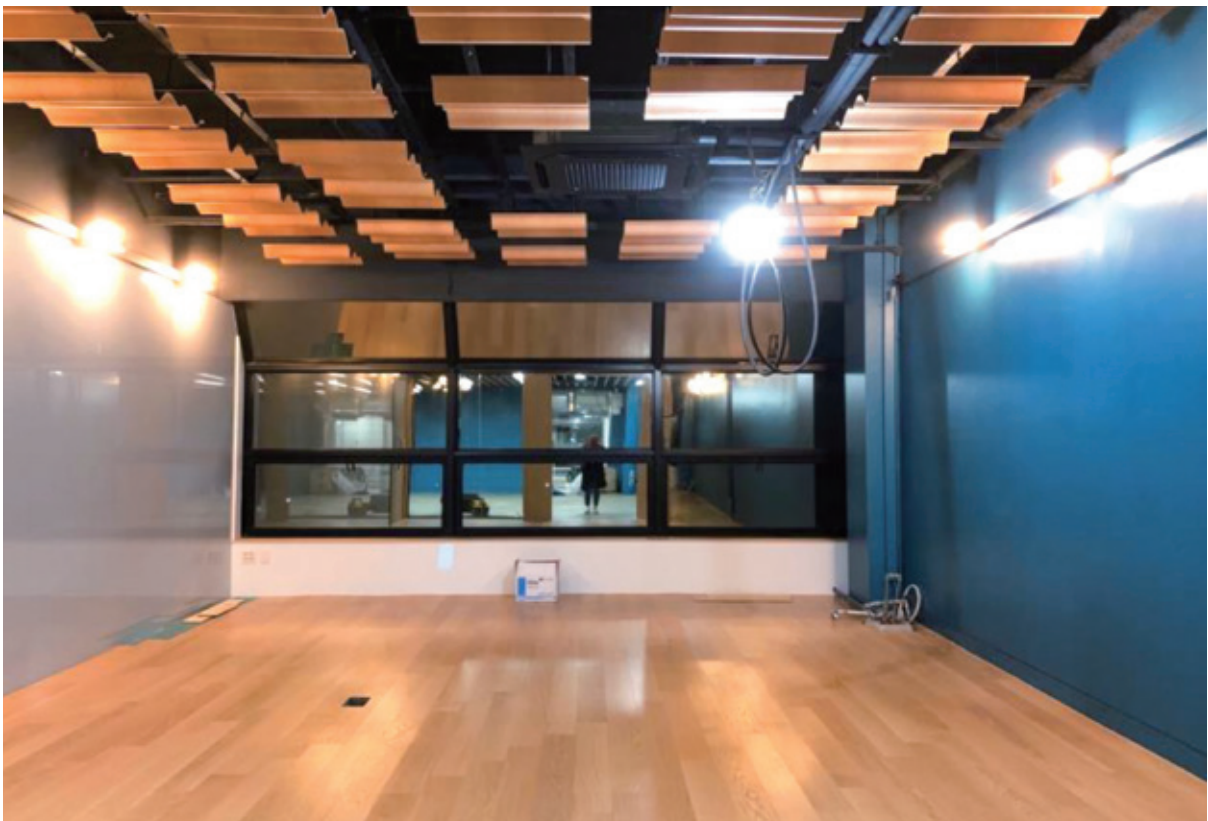

# 구립 무지개어린이집 개보수공사

Municipal MujigaDaycare Renovation Work

완 공 일	2020년
위 치	서울시 도봉구 창동 474-43
발 주 처	도봉구청
공사금액	2억7천
규 모	지상 1층 ~ 지상 3층, 옥탑
공사내용	개보수공사



# 도곡동 타워팰리스 B동 리모델링 공사

Dogok-dong Tower Palace B-Dong  
Remodeling Construction

고전풍을 가미하여 일식과 절묘한 조화를 이루며 조명의 색감으로 따뜻함과 아늑함을 디자인

완 공 일	2018년
위 치	서울시 강남구 도곡동
발 주 처	개인
공사금액	3억
규 모	54평
공사내용	리모델링





# 인천 테크노파크 AT센터 포스코 M/H 건립공사

Incheon Technopark AT center POSCO  
Remodeling Construction



완 공 일	2019년
위 치	인천광역시 연수구 송도동
발 주 처	AT재단
공사금액	5억
규 모	22Am <sup>2</sup> , 47Bm <sup>2</sup>
공사내용	공용홀, 세대, 리모델링



# 미쓰지 컬렉션 본사 이전공사

Mitsuji Collection head office  
Construction

완 공 일	2019년
위 치	서울시 성동구 성수동 1가
발 주 처	미쓰지 컬렉션
공사금액	18억
규 모	지하 1층, 지상 4층
공사내용	대수선 공사





# 버닝썬 클럽 리모델링 공사

Burning Sun Club  
Remodeling Construction

완 공 일	2018년
위 치	르 메르디앙 서울호텔
발 주 처	TRD
공사금액	9억
규 모	지하 1층, 250평
공사내용	인테리어 공사

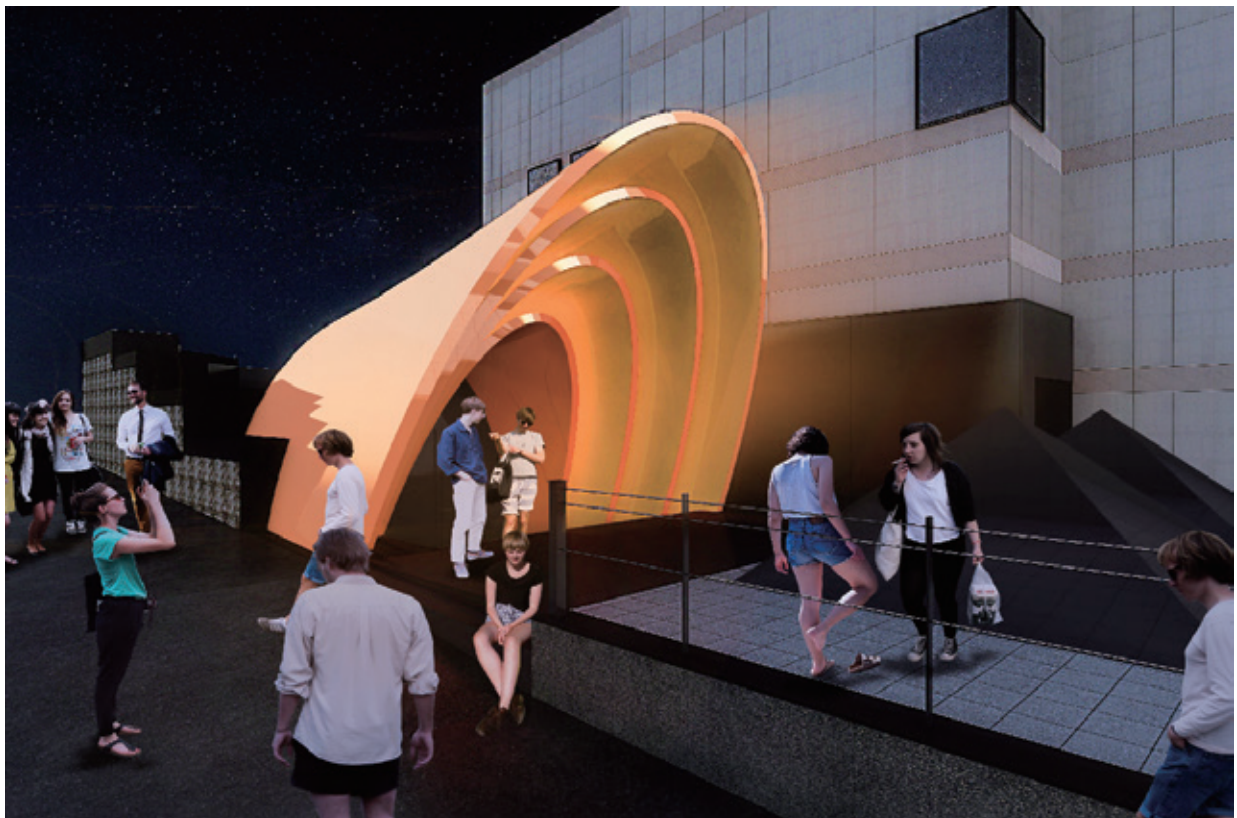



# ‘조인 셰프 뉴욕’ - 거제점 거제점 인테리어 공사

Cho in Chef New York - Geoje branch  
Interior Construction

뉴욕의 SUBWAY를 모티브로 가미시켜 전체적인 분위기를 디자인

완 공 일	2015년 5월
위 치	경상남도 거제시 고현동
발 주 처	조인 셰프
공사금액	3억 2천
규 모	2층
공사내용	Renewal



# ‘보버라운지’ - 남산 스테이트타워2

## 인테리어 공사

Bover Rounge Namsan State Tower 2  
Interior Construction

낮에는 자연 조명을 이용하여 아이보리의 화사함을 저녁엔 할로겐과 샹들리에 조명으로 아늑함을 디자인

완 공 일	2015년 2월
위 치	서울시 중구 퇴계로 100
발 주 처	보버라운지
공사금액	3억5천
규 모	스테이트 타워 1층
공사내용	인테리어





# ‘빈센트반골로 브루어리’ 수제맥주 가로수길점 인테리어 공사

Vincent van Golo Brewery microbrew - Garosu-gil Branch  
Interior Construction

빈티지한 이미지를 부각 시켜 맥주의 풍미를 더할수 있도록 디자인함.





# Best Beans 커피 전문점 신당역점 인테리어공사

Best Beans coffee house - Sindang Station branch  
Interior Construction

Best Beans 고유 디자인을 적용

완 공 일	2016년 3월
위 치	서울 중구 무학동 33번지
발 주 처	커피빈스
공사금액	1억3천
규 모	1층 15평
공사내용	매뉴얼



# NewZealand Mission bay Cafe

## 인테리어 공사

NewZealand Mission bay Cafe  
Interior Construction

뉴질랜드를 상징하는 대표적인 고사리잎과 Mission Bay 라는 해안 이름을 착안하여 심볼 사인적용.



MISSION  
BAY  
CAFE





# ‘켄켄’ 현대 41타워 목동점 인테리어 공사

'KEN KEN' Hyundai 41 Tower Mokdong Branch  
Interior Construction

일식의 고풍스러운 느낌을 가미하여 블랙의 색상은 실내조명과 절묘한 믹스매치를 이루어  
따뜻함과 아늑함을 연출해 낸 디자인

완 공 일	2014년 4월
위 치	서울시 양천구 목 1동
발 주 처	켄켄
공사금액	2억5천
규 모	현대 41타워 2층
공사내용	인테리어





# CHIC AMI - 정자역점

## 인테리어 공사

CHIC AMI Jeongja Station branch  
Interior Construction

전체적인 실내에 부드러운 색감의 간접 조명을 넣으므로 따뜻함과 아늑함을 느낄 수 있는 것이 최대의 포인트

완 공 일	2011년
위 치	경기도 분당구 정자일로 213번지
발 주 처	CHIC AMI
공사금액	3억
규 모	1층
공사내용	인테리어



# RICH 안경점 - 구리점

## 인테리어 공사

RICH Eyeglass Shop - Guri shop  
Interior Construction

수납 및 공간 활용을 하여 정돈된 느낌을 부각시켜 디자인





# SPOGYM 토탈 휘트니스

## 판교점 인테리어 공사

SPOGYM Total Fitness Pangyo branch  
Interior Construction

휘트니스, 메디칼 센터, 요가 등 각종 시설에 맞게 구획별 공간구성이 탁월한 것이 특징

완 공 일	2014년 5월
위 치	경기도 성남시 분당구 삼평동 682
발 주 처	(주)티엘엑스패스
공사금액	2억 7천
규 모	지하1층
공사내용	인테리어





# 서울 송파구 오금동 사랑하는 교회 인테리어 공사

Seoul Songpa-gu Ogeum-dong Beloved church  
Remodeling & Interior Construction

완 공 일	2015년
위 치	서울시 송파구 오금동
발 주 처	사랑하는 교회
공사금액	32억
규 모	지하3층 ~ 지상7층
공사내용	리모델링, 인테리어 공사



# 롯데리아 인테리어 공사

LOTTERIA  
Interior Construction

# LOTTERIA





# T.A.P 복싱, 레슬링 체육관 - 신촌점 인테리어 공사

The Apex Predators Boxing,  
Wrestling Gymnasium - Sinchon branch  
Interior Construction

# Interior



체육관 하면 떠오르는 것이 무겁고 칙칙한 이미지..  
그래서 T.A.P는 밝은 컬러를 곳곳에 포인트로 사용하여  
탈피를 시도한 디자인





# 안양 어린이집 주요건축공사

## Anyang Daycare Center Main Construction

아이들을 위해 편백나무를 사용하여 시공하였음.

또한 아이들의 시각을 통한 창의력 발달을 위하여 사각과 라운드디자인



# 제주 롯데호텔 캐릭터룸 인테리어 공사

## Jeju Lotte Hotel Character Room Interior Construction

귀여운 키티 캐릭터를 적용하여 어린이와 해당 캐릭터 매니아들에게도 좋은 추억이 될 수 있는 특색있는 공간 디자인

완 공 일	2013년 2월
위 치	제주도 서귀포시 중문관광로
발 주 처	(주)롯데호텔
공사금액	3억 3천
공사내용	인테리어

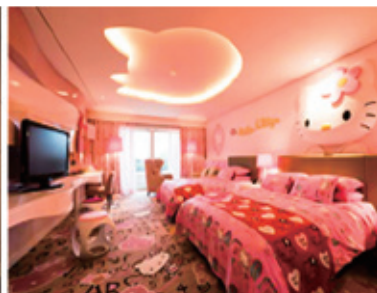



# 대전 노은 3지구 M/H 건립공사

Noeun 3rd Zone in Daejeon Model House  
Interior Construction

완 공 일	2016년
위 치	대전노은
발 주 처	계룡건설
공사금액	4억
규 모	74m <sup>2</sup> / 84m <sup>2</sup> A / 84m <sup>2</sup> B
공사내용	신축건립



# 삼성 래미안 주택전시관 건립공사

Samsung raemian House Exhibition Hall Construction Work  
Construction



완 공 일	2011년
위 치	송파구 문정동
발 주 처	삼성물산
공사금액	15억
공사내용	신축건립





# KCC

## M/H 건립공사

KCC Model House Construction Work  
Construction

완 공 일	2013년
위 치	서울 삼성동
발 주 처	KCC
공사금액	3억
공사내용	신축건립





**FURNITURE WORK**

# PRODUCTION PLANT STATUS

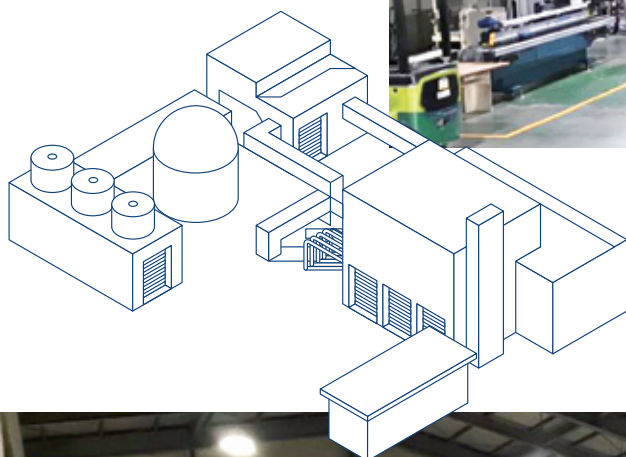



## Material Context

고객의 신뢰를 얻는 파트너가 되기 위해서 최고의 전문성과 기술력을 바탕으로 고객과의 약속을 충실히 이행해야 합니다. 특히 전문기술분야의 산업은 다수의 프로젝트 수행을 통해 축적된 경험과 기술역량이 무엇보다 중요합니다. 성공적인 프로젝트 수행을 위한 차별화된 기술력과 역량을 키우고, 다양한 기술 투자를 적극 추진해 나가고 있습니다.

### 장비보유현황 Equipment status

장비명	수량	제조사
CNC + 투입기	2	해성목공기계
더블 옻지기 + 투입기	2	(주)성화
싱글 옻지기	2	(주)성화
싱글 옻지기	1	파트너
PUR 전용 옻지기	1	(주)성화
스키퍼	1	일신테크윈
멀티 보링기(대형)	1	운용목공기계
멀티 보링기(중형)	2	운용목공기계
탁상 보링기	1	대우목공기계
16축 보링기	1	대우목공기계
사이드 보링기	1	대우목공기계
45° 재단기	1	대우목공기계
루타	1	대우목공기계
자동랩기계	2	대은기계
컴프레샤(대형)	1	한신컴프레사
컴프레샤(중형)	1	한신컴프레사
집진기[30마력]	1	일진엔비텍
3.0t 지게차	2	대우
3.0t 전기지게차	1	CLAK

# PROJECT

## FURNITURE WORK

2022

DL이앤씨 홍제 E편한세상 일반가구  
연우중건 종로 더 넥스트 주방, 일반가구  
현대산업개발 우장산숲 아이파크 일반가구  
라인건설 시화 MTV 일반가구  
세하중건 용산 더힐센트럴파크뷰 주방, 일반가구  
이랜드 안성공단 이트리니티 일반가구  
두산건설 부평 위브더파크 일반가구  
스타앤중건 청계 아델리아 주방, 일반가구  
파인건설 판교 클라우드베이 주방, 일반가구  
이수건설 부평 브라운스톤 일반가구  
제일건설 목포 풍경채 센트럴퍼스트 일반가구  
시티건설 신내역 시티프라디움 일반가구

2021

제일건설 판교 A5, A7BL 일반가구  
진아건설 광주 무진로 일반가구  
라인건설 인천 검단 동양파라곤 일반가구  
코오롱 수원 하늘채 일반가구  
롯데건설 주안 일반가구  
금호건설 전주 효자 힐스테이트 어울림 일반가구  
화성건설 화성드림2차 일반가구  
이테크건설 영주가흥 일반가구

2020

두산건설 고양향동 일반가구  
GS건설 고덕자이 일반가구  
라인건설 동탄역 동양파라곤 일반가구  
두산건설 광명에코 자이 위브 일반가구  
대우건설 판교퍼스트힐 푸르지오 일반가구  
라인건설 하남미사 동양파라곤 일반가구  
제일건설 세종 풍경채 일반가구



## 참여 프로젝트

### FURNITURE WORK

2019

이테크건설 영주 가흥 더 스위트엠 일반가구  
시티건설 남양뉴타운 3차 일반가구  
시티건설 광주효천지구 일반가구  
GS건설 안산그랑자이 일반가구  
시티건설 청주동남 1차 일반가구  
시티건설 청주동남 2차 일반가구  
GS건설 신촌그랑자이 일반가구  
영동건설 동해 이도 코아루더스카이 일반가구  
대림산업 송파 e편한세상 일반가구  
GS건설 신반포 센트럴 자이 일반가구  
두산건설 신정동 일반가구  
호반건설 위례 일반가구

2018

호반건설 고양향동 2차 일반가구  
호반건설 고양향동 3차 일반가구  
시티건설 전주만성 일반가구  
계룡건설 시흥장현 일반가구  
시티건설 속초 일반가구  
호반건설 경산임당 일반가구  
GS건설 백련산 일반가구  
GS건설 답십리 일반가구  
라온건설 남양주 녹촌지구 일반가구  
부영주택 동탄 71블럭 일반가구  
원건설 세종 일반가구  
신안건설 다산지구 일반가구



# FURNITURE CONSTRUCTION

주요 가구 시공사례



# FURNITURE CONSTRUCTION

주요 가구 시공사례



# FURNITURE CONSTRUCTION

주요 가구 시공사례

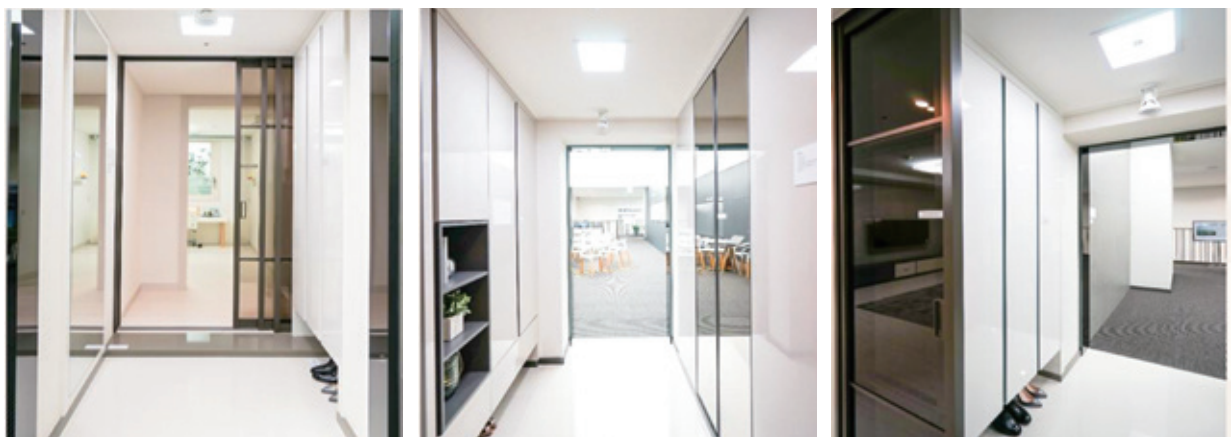
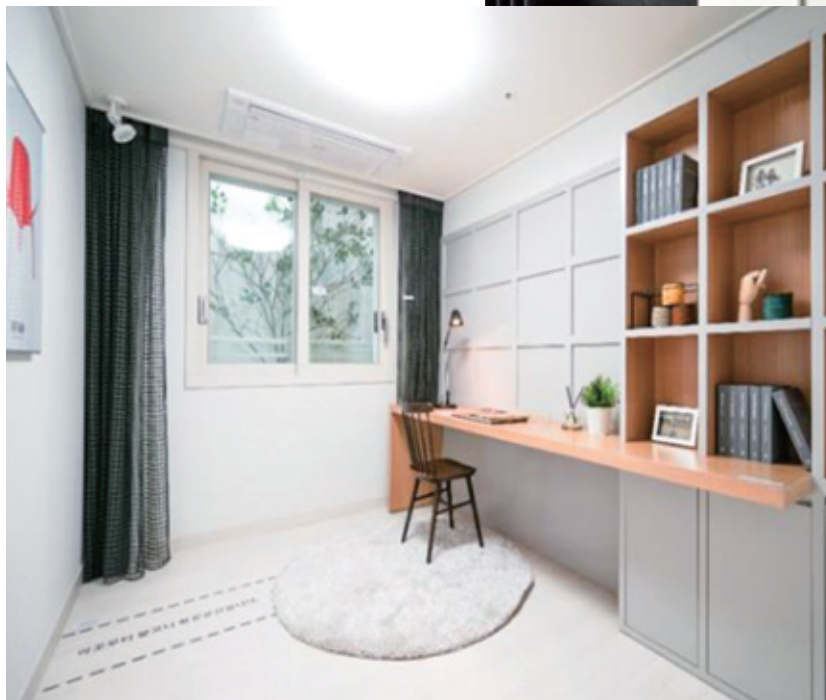





**CLEAN ROOM**

01

# HVAC

(Heating, Ventilation, Air Conditioning)

- 실내 또는 특정한 공간의 요구에 알맞은 공기를 사용목적에 적합하도록 최적의 상태로 조정
- 실내의 온도, 습도, 환기, 청정도 및 기류 등을 알맞은 조건으로 유지시키는 것
- 일정한 공간 요구에 알맞은 공기상태를 조절 유지
- 온도조절장치, 습도조절장치, 공기를 청정하게 하는 여과장치, 공기를 이동시키고 순환시키는 장치

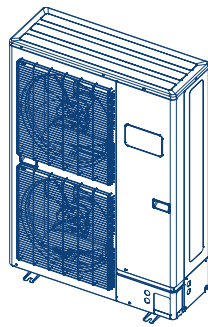

02

# ICR

(Industrial Clean Room)

- 반도체, LCD, 전자부품, 광학기기 분야 등 첨단산업기기 생산공정에 필수적인 청정환경을 추구하는 클린룸

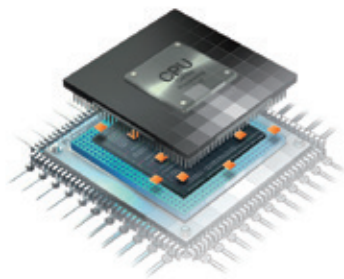



03

# BCR

(Biological Clean Room)

- 제약회사, 식품회사, 병원수술실, 중환자실 등에서 필요한 생화학적 안전을 추구하는 클린룸





## HVAC CONSTRUCTION PERFORMANCE

IT빌딩 / 연구소 / 백화점 / 물류센터

### Business Project

연도	공사명	발주처	연면적(㎡)
2016-2017	가창 로지스틱스 파크물류현장 일반설비공사	신세계건설(주)	70,029
2015-2016	성남판교 복합단지 PF사업 6-3블럭신축공사 중 설비공사	GS건설(주)	89,039
2015-2016	하나금융 통합데이터센터 구축공사 중 설비공사	GS건설(주)	66,680
2015-2016	부산센터 MS구축공사	(주)엘지씨엔에스	133,000
2015-2016	광양 LF프리미엄 패션아울렛 신축공사	(주)LF네트웍스	91,567
2015-2016	이천덕평물류센터 신축공사 중 기계설비공사	고려개발(주)	129,369
2015-2016	인천 아트센터 신축공사 건축설비공사	(주)포스코건설	44,612
2014	안양 LS산전연구소 현장 기계설비공사	(주)대우건설	36,083
2013-2015	LG U+ 평촌 IDC 신축 기계설비공사	(주)서브원	2,121
2013-2014	소망수양관 리뉴얼 기계설비공사	소망교회	14,277
2012-2013	대교 리모델링 기계설비공사	두산건설(주)	46,314
2012-2013	LG 인화원 투자공사 현장	(주)서브원	34,027
2012-2013	LG전자 V-ENS 인천CAMPUS 신축공사	GS건설(주)	43,873
2012-2013	LG전자 가산 캠퍼스 별관동 신축공사	GS건설(주)	32,010
2012-2013	도척 유유물류센터 신축공사	(주)엘에스산전	68,781
2012	CNS 부산 미음지구 데이터센터 신축공사	(주)서브원	32,321
2011-2013	성락교회 기독교목장 세계총회관 신축공사	(주)영진토건	46,924
2011-2013	대현 그린타워 신축공사	(주)타임건설	5,556



학교 / 도서관 / 병원 / 제약

### Business Project

연도	공사명	발주처	연면적(㎡)
2019-2020	시화병원 신축공사 중 기계설비공사	금광건설(주)	41,011
2016-2018	삼성바이오로직스 EDISON III 부대동 UT공사	삼성엔지니어링(주)	12,929
2014-2015	송도 EDISON II PROJECT Utility(제약) 설비공사	삼성엔지니어링(주)	92,982



# HVAC CONSTRUCTION PERFORMANCE

경기장 / 공동주택 / 호텔 / 콘도

## Business Project

연도	공사명	발주처	연면적(㎡)
2017-2019	제주드림타워 신축공사 중 포디움 및 지하층 기계, 소방공사	중국건축고분 유한공사(영업소)	303,712
2016-2018	e편한세상 독산현장 일반설비 및 소방공사	대림산업(주)	99,521
2016-2018	청주 테크노폴리스 푸르지오 기계설비공사	(주)대우건설	164,563
2016-2018	위례 우남역 퍼스트 푸르지오시티 신축공사	(주)대우건설	69,237
2015-2018	송도국제도시 Rm2블록 주상복합 건립사업 설비공사 3공구	(주)포스코건설	395,417
2015-2017	진천 선수촌 2단계 1공구 건립공사	GS건설(주)	256,657
2015-2016	송파 파크하비오 주상복합 및 호텔 기계설비공사	(주)대우건설	53,674
2014-2015	분당수지 유타워 신축공사	(주)포스코건설	174,357
2014-2015	안양 호계 푸르지오 신축공사 중 기계설비공사	(주)대우건설	24,190
2014-2015	위례신도시(C-13BL) I PARK 설비공사	현대산업개발(주)	56,314
2013-2014	청주 율량 아파트 기계소방공사	고려개발(주)	84,184
2013-2014	육군 파주 양주관사 및 간부 숙소 민간 투자시설 사업	(주)대우건설	80,360



HVAC

클린룸 / 공장

## Business Project

연도	공사명	발주처	연면적(㎡)
2017-2019	실트론 구미3공장 C/R증설공사(경북) 설비공사	GS건설(주)	108,240
2017-2017	P10-Project(경기) 설비공사_CleanShop장신축공사 일체	GS건설(주) / (주)서브원	290,000
2017-2018	LGD 구미 모듈동 신축공사(경북)-D154 증량 대응 공사	GS건설(주)	44,542
2016-2017	P9-Project(경기) 설비공사_pOC 공조덕트공사	GS건설(주) / (주)서브원	18,480
2016-2017	P9-Project(경기) 설비공사_C-PJT	GS건설(주) / (주)서브원	47,850
2016-2017	G16-Project(경북) 설비공사	GS건설(주)	7,184
2016-2017	LGD 구미 모듈 동신축공사(경북)-D154155 양산 대응 공사	GS건설(주)	24,180
2016-2017	LGD B-Project(경북) 설비공사	GS건설(주) / (주)서브원	56,816
2015-2016	P8 WING 신설관련CR 공조설비공사	GS건설(주) / (주)서브원	6,864
2015-2016	LGD구미공장 P61-AP3 CMOS PJT 대응 공조 설비공사	GS건설(주)	2,130
2014-2015	P&E C/R & Utility설비공사	GS건설(주) / (주)서브원	3,630
2013-2016	LGD 구미 모듈동 신축공사(경북) 설비공사	GS건설(주)	225,033
2013-2014	화성 S3신규라인 사무동 기계설비공사	삼성물산(주)	38,218
2013-2013	LG디스플레이 M2-PROJECT 설비공사	GS건설(주) / (주)서브원	138,622
2013-2013	LS전선 동해공장 해저 케이블동 증축공사	GS건설(주)	69,062
2013-2013	화학 청주A-FILM 2호 증설공사(소방기계공사)	(주)서브원	13,779
2013-2013	하이테크센터 공장이전 관련 배관 / 덕트공사	LS엠트론(주)	42,259
2012-2013	LS엠트론 안양공장 신축공사	대우건설(주)	19,683





## **Painting Waterproof Work**

## PRODUCT DESCRIPTION

# VIA CRETE

(독일 기술의 친환경 바닥재)

- 전세계 폴리우레탄 계열인 친환경 바닥 자재 생산의 최강국인 독일 기술력을 바탕으로 한 제품으로 여러 나라의 제품들과는 품질과 기술력이 차이가 난다.
- 세균청결도 테스트에서 엄격한 유럽기준을 충족한 최고의 제품이며, 식품 안전 관리 체계인 HACCP, GMP, 크린룸(Clean Room) 인증을 획득한 친환경 마감재로 육가공, 수산물가공, 산업생산시설, 학교, 병원, 대형마트, 주차장 등 각각의 특성에 맞도록 시공이 가능한 제품이다.

### 01

#### 비아크리트 MF 특징



뛰어난  
경화 성능



내마모성  
내충격에 강함



NON-SLIP  
(미끄럼방지)



탁월한  
내화학적성



통기성



무향 · 무취  
음식을 냄새 차단



표면 HACCP  
요구사항 준수

### 02

#### 시공규격(두께) 및 순서

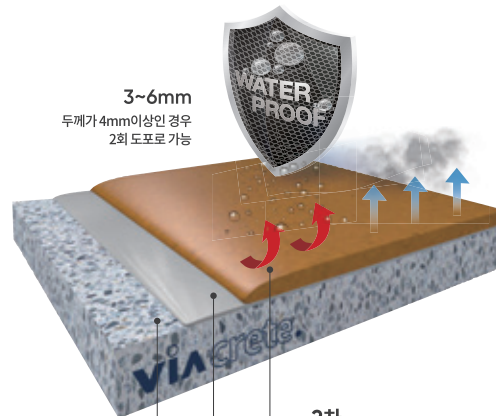

액체, 혼합물	
고형분	90%
밀도(23°C)	1.9g/cm <sup>3</sup>
점도(23°C)	A+B : 500~1000mPas
포장크기(3-액형)	18kg(3kg A+3kg B+12kg C+0.270kg) (색소 = 포함, 미포함 선택)
칼라	녹색, 회색, 버프(겨자)색, 빨간색, 크림색, 청색, 기타(주문)
유효기간(20°C)	본래의 용기 속에 밀폐하여 12개월
저장법(보관방법)	10~25°C에서 건조시키고 직사광선을 피함

#### 2차

PU콘크리트, 셀프 레벨링 제품:  
비아크리트 PU-MF

#### 1차

프라이머:  
비아크리트 EP-210 or PU-MF  
(스크래치 코팅)

#### 기판

콘크리트, 몰탈



## CONSTRUCTION PERFORMANCE

건축물 용도	발주처	소재지	공사내용
영종물류고등학교	인천교육청	인천광역시	옥상방수
아파트	입주자 대표회의	서울 오류동	옥상방수 및 화단방수
아파트	입주자 대표회의	인천연수구	옥상방수
아파트	입주자 대표회의	한솔주공5단지	옥상방수
아파트	입주자대표회의	오산	옥상방수
행정복지센터	김포시	김포	도장공사
병원	우리병원	김포	도장공사
공동주택	범양건영	김포	도장공사일부
급식실	마산초등학교	김포	친환경 바닥
주차장	김포시	김포	논슬립 주차장
사무실	세진빌딩	전북, 전주	도장공사
사무실	한스빌딩	경기, 화성	도장공사
사무실	양산빌딩	경남, 양산	도장공사
김치공장	풀무원	전북, 익산	HACCP 마감시공
소도축장	농협	대구광역시	논슬립마감시공
빵제조	삼립식품	경기, 시흥	HACCP 마감시공
닭육가공	한강CM(하림계열)	경기, 화성	HACCP 마감시공
고추장	CJ	충남, 공주	HACCP 마감시공
식품회사	CJ	충북, 청주	HACCP 마감시공
식품회사	미소푸드	경기, 화성	HACCP 마감시공
식품도매	서수원도매푸드	경기, 수원	HACCP 마감시공
채소가공	청채마루	경기, 성남	HACCP 마감시공
학교주방	북상고등학교	경기, 구미	논슬립 친환경 바닥시공





## CONSTRUCTION PERFORMANCE

건축물 용도	발주처	소재지	공사내용
식품회사	(주)진성푸드	충북 음성	HACCP 마감시공
종이제조	한솔제지	충남 서천	논슬립친환경
금속생산회사	엘에스메탈	충남 서천	도장공사
동박판	일진머티리얼즈	전북 익산	도장공사
팔공장	대두식품	전북 군산	HACCP 마감시공
오징어가공	효정물산	전북 군산	HACCP 마감재
기내식제조	인천대한항공	인천광역시	HACCP 마감재
헬스약품제조	유스텍(주)	전북 군산	클린룸시설
학교급식실	마이더스고등학교	충남	논슬립친환경
식품회사	아리물수산	전북 군산	HACCP 마감재
소스제조	소스공장	전북 익산	HACCP 마감재
닭육가공	FM축산	청주공장	HACCP 마감재
수협	군산수협	전북 군산	HACCP 마감재
도시락제조	더밥집	부산광역시	HACCP 마감재
육가공	산청식품	부산광역시	HACCP 마감재
수산물	경축수산	경남 사천	HACCP 마감재
수산물	해남식품	경남 사천	HACCP 마감재
젓갈	경해식품	경남 창원	HACCP 마감재
돈가스	엘리트식품	전북 김제	HACCP 마감재
김	서천농협	충남 서천	HACCP 마감재
김	해미S.F	충남 서천	HACCP 마감재
가공식품	동그랑	대전광역시	HACCP 마감재

# WATERPROOF PAINTING CONSTRUCTION

주요 방수페인팅 시공사례



분당 한솔 주공 아파트 옥상 방수



인천 물류 고등학교 옥상 방수



오류동 아파트 옥상 방수



SK 이천 하이닉스



한국 기능 공사



인천 중학교 도장 공사

# WATERPROOF PAINTING CONSTRUCTION

주요 방수페인팅 시공사례



애경화학 도장 시공



미원상사 도장시공



# WATERPROOF PAINTING CONSTRUCTION

주요 방수페인팅 시공사례



엘지 하우스 시공사진



아파트 주차장 시공사진





**REBAR**



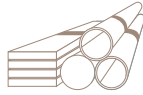

# BUSINESS FIELD



## 01 철근 가공 사업

- 품질이 우수한 철강재를 설계에 맞는 형태로 가공하여 공급

## 02

### 기타 사업

- 수입철강재와 국산철강재를 직접 유통
- 철강재 임가공 서비스
- 철강재 활용 인테리어 제품 판매

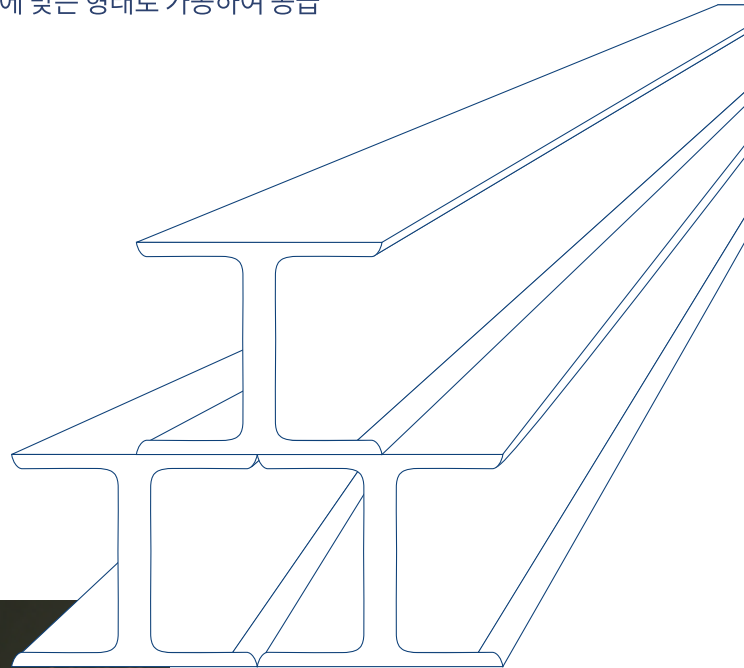



## Material Context

고객뿐만 아니라 사업을 수행하는 각국의 정부의 안전·보건 관련 법규 및 규제가 강화되면서, 안전 관리에 대한 기대 수준이 지속적으로 높아지고 있습니다. 사업 특성상 다양한 변수가 존재하며, 이에 대한 품질 컨트롤 역량이 곧 고객만족으로 직결됩니다. 산업 내 심화되는 글로벌 경쟁 속에서 이해관계자의 요구에 철저히 대응하고자 안전 및 품질경영을 사업 영위를 위한 가장 기본적인 요소로 인식하고 있습니다.

### 항목 Business items

구분	강종	규격	단위중량(kg/m)	구매처
국산철근	SD300	D10	0.560	한국철강, 현대제철, 환영철강, 동국제강, 한국제강, YK스틸, 대한제강
		D13	0.995	
		D16	1.56	
		D19	2.25	
		D22	3.04	
		D25	3.98	
	SD400	D10	0.560	
		D13	0.995	
		D16	1.56	
		D19	2.25	
		D22	3.04	
		D25	3.98	
	SD500	D10	0.560	
		D13	0.995	
		D16	1.56	
		D19	2.25	
		D22	3.04	
		D25	3.98	
	SD600	D10	0.560	
		D13	0.995	
		D16	1.56	
		D19	2.25	
		D22	3.04	
		D25	3.98	
수입철근	SD400	D10	0.560	웨이치, 이탐(대만) 용강(중국)
		D13	0.995	
		D16	1.56	
		D19	2.25	
		D22	3.04	
		D25	3.98	



# FACTORY STATUS

구분	면적	비고
제1공장	3,354㎡ (약1,010여 평)	1개동
제2공장	2,105㎡ (약640여 평)	1개동
사무동	235.8㎡ (약70여 평)	4개층, 사무실, 기숙사 18인실, 식당
기타	7,216㎡ (약2,180여 평)	외부 야적장, 진입도로 등
총	12,911㎡ (약3,900여 평)	





# CUSTOMERS

발주처, 시장, 수주형태가 다변화될수록 협력사, 지역사회 등 다양한 이해관계자와의 상생과 협력은 기업 경쟁력을 향상시키는 핵심 요인으로 작용합니다. 또한 서로를 존중하고 배려하는 건강한 조직문화를 기반으로 할 때 회사는 더욱 높이 도약할 수 있습니다.

회사를 둘러싼 다양한 주체 간의 이해관계를 원활히 조율하고 상호 협력하여 모두가 함께 성장할 수 있는 최고의 시너지를 창출하고자 합니다.

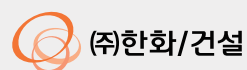





## **Insulation / Sound Insulation**



층간소음완충재

## 층간차음재



생산용이성



경량성



차음성



시공성



경제성

스치로폼 2차 가공을 통한

생산방식으로 생산의 용이성을 가지며

타 재질 대비 저렴한 가격, 탁월한 성능으로

소음 등급 기준을 만족하고 좋은 경제성을 가집니다.

또한 시공의 편리성과 재질이 가벼워

운반 및 작업이 용이한 장점인

제품입니다.



### 시공순서



1. 측면완충재 시공

2. 층간완충재 시공

3. 경량기포 콘크리트 시공

4. 난방배관 시공

5. 마감몰탈 시공

#### 2014년도 “공동주택 층간 소음의 범위와 기준에 관한 규칙” 제정

1. 공동주택의 바닥 슬래브 두께를 기존 135mm에서 210mm로 증가시킴

2. 2014년 이전 제품은 동탄성 40MN/m<sup>2</sup>이하면 시공가능

3. 2014년부터 아파트 신축시에 인정구조 제품사용 의무화 실시(중량충격음이 사람에게 주는 피해가 크기 때문에 이문제를 해결하기 위함)

#### 바닥충격음 차단성능의 등급기준(제4조 관련)

##### 경량충격음

(단위: dB)

등급	역A특성 가중 표준화 바닥충격음레벨
1급	$L'n, AW \leq 43$
2급	$43 \leq L'n, AW \leq 48$
3급	$48 \leq L'n, AW \leq 53$
4급	$53 \leq L'n, AW \leq 58$

##### 중량충격음

(단위: dB)

등급	역A특성 가중 바닥충격음레벨
1급	$L'n, Fmax, AW \leq 43$
2급	$40 \leq L'n, Fmax, AW \leq 43$
3급	$43 \leq L'n, Fmax, AW \leq 47$
4급	$47 \leq L'n, Fmax, AW \leq 50$

물에 강한 단열재

## 압출법보온판



자기소화성



단열성



방수성



시공성



내충격성

한장씩 압출 코팅이 되어 나오는 제품으로

독립적인 셀구조로 일반 스티로폼에 비해 15%향상된 제품

종류		열전도율 [평균 온도 (23±2)℃] (W/m·K)	
		초기 열전도율	장기 열전도율
단열판	특호	0.027 이하	0.029 이하
	1호	0.028 이하	0.030 이하
	2호	0.029 이하	0.031 이하
	3호	0.031 이하	0.033 이하
방수판	1호	0.031 이하	
	2호	0.031 이하	



유리섬유단열재

## 그라스울

유리 원료를 섬유하여 성형한 무기질의  
인조 광물 섬유 단열재

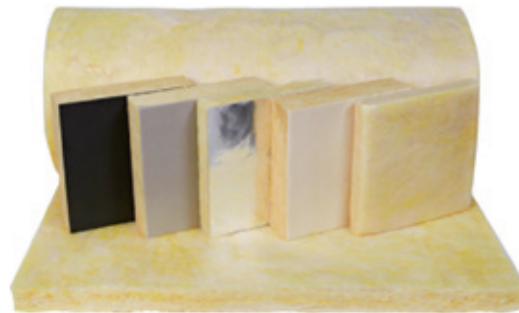

보온 단열성

제품 내부에 다량의 공기를 포함하고 있어 시멘트 콘크리트의 40배, 흙벽의 12배나 되는 놀라운 보온, 단열 효과를 유지, 냉·난방비를 크게 절약할 수 있습니다.



흡음, 탄력성

흡음력이 뛰어나 외부의 소음을 차단하여 조용하고 아늑한 주거환경을 제공하며, 탄력성이 강해 충격이나 진동에도 시공물을 안전하게 보호합니다.



경제성, 인장강도

압축포장으로 보관과 운반이 용이, 공사기간을 단축시켜 시공비를 절감할 수 있으며, 인장강도가 높아 뛰어난 가공성과 자립성을 유지합니다.



다양성

건물의 벽, 바닥, 천장 및 파이프 보온, 차량, 선박 등 특수 용도에 따라 매트, 보드 등의 다양한 제품을 선택할 수 있습니다.



친환경

그라스울은 폐유리와 같은 재활용 원료를 사용하여 HCHO, TVOC 등 오염물질 방출량을 최소화하여 새집증후군 예방효과가 뛰어납니다.



불연성

유리가さが 적고 안전하며, 내수성은 물론 불연 및 방화기능까지 갖춰 화재발생시 피해를 최소한으로 줄일 수 있습니다.



준불연 고성능 단열재

## 단열재 PF board



### 화재안전성

준불연 성능 & 내화 15분 적합 자재

- 높은 내화 온도, 유독가스 발생 최소
- 화재 확산 방지 구조(방화띠) 적용 가능(60mm이상)



### 고성능 단열

열전도율 0.020 W/m·K

- 동일두께 사용시 기존 단열재 대비 단열성능 최대 2배



### 친환경성

녹색 건축 인증 6가지 항목 반영 가능

- 업계 최초 EPD 인증, 저탄소 인증 획득



### 경제성

건축물 공간 활용 증대

- 기존 단열재 대비 최대 약 1/2 얇은 두께 사용으로 주거 공간 확대

## PF board란?

내열성과 내구성이 우수한 열경화성 수지를 90% 이상의 독립기포율 (Closed Cell)로 발포시킨

'준불연 고성능 단열재'

표면 면재

AL Sheet 타입, PP(Poly Propylene) 타입  
(복사열 차단, 시공성 증대 등)

심재

우수한 내열성, 내구성을 갖는 열경화성 수지

두께 : 20~200mm (10mm 단위 생산)

※ 10mm 단위 외 생산은 별도 문의

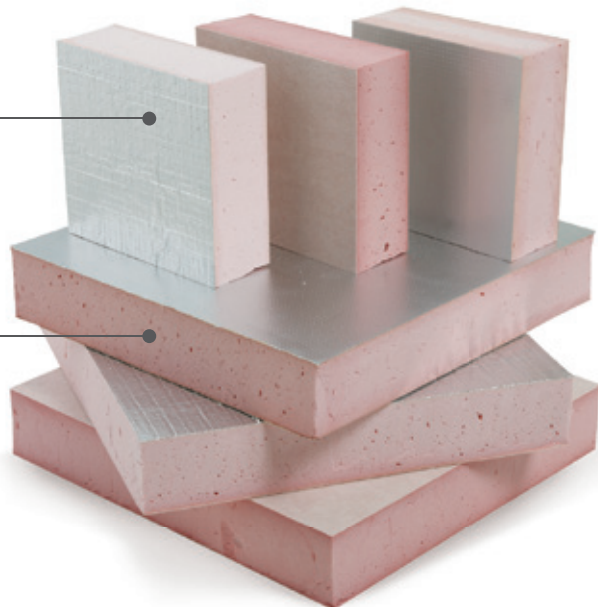

뛰어난 성능의 유기질 단열재

## 경질우레탄보드



### 보온·보냉·단열성

보온두께의 감소

- 30~40%의 얇은 두께로 시공 가능



### 방습성

차습기능이 뛰어나다

- 표면재로 방습층을 가지고 있어서  
탁월한 효과를 유지



### 차음성

소음을 차단

- 주재료로 PIR 사용



### 경제성

저렴, 냉난방비 절감

- 기존 단열재 대비 최대 약 1/2 얇은 두께  
사용으로 주거 공간 확대

## 경질우레탄이란?

유기질 단열재 중 뛰어난 열전도율 성능을 갖춰  
다양한 시공법의 적용이 가능한 단열재입니다.  
또한 단열 효과로 벽제나 바닥의 두께를 줄여  
보다 넓은 공간을 확보할 수 있습니다.

### 표면 면재

AL Sheet 타입,  
(화염 차단, 연소가스 감소, 충격 흡수, 시공성 증대 효과등)

### 심 재

우수한 난연성, 내구성을 갖는 경질Polyisocyanurate 수지  
PIR Form : MDI + 특수 난연 Ester Polyol + CP(발포제)

### 제품 규격

두께 : 30 ~ 250 Thickness(mm)  
폭 : 1,000(mm)  
길이 : 1,800 ~ 3,000(mm)

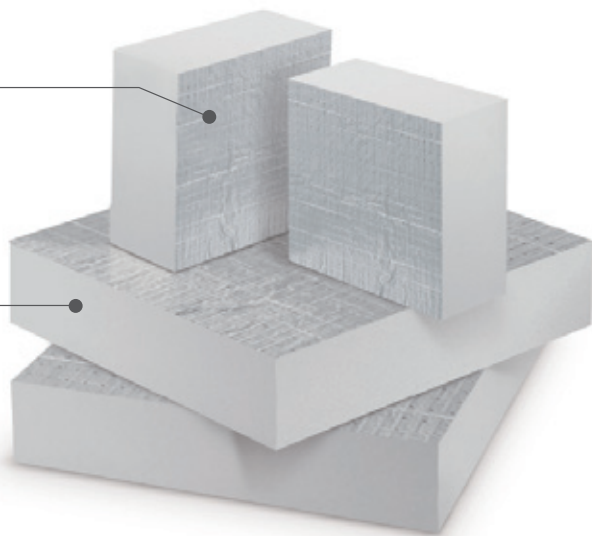



## SOUND INSULATION CONSTRUCTION PERFORMANCE

2020 ~ 2021	
공사명	발주처
남양주 다산 지금 A2	태양건설
남양주 다산 진건 B1	
경기도 신청사어린이집	
과천 지식정보타운 S3, S7	
가양역	
수유동	HJ중공업 (구,한진중공업)
부개 서초 현장	
부산 서대신 (층간 차음재 시공)	
부천 문화 예술 회관	라운건설
대구 진천동 (층간 차음재 시공)	
과천 펄 어비스	한화건설
전주 에코 시티	
인천 루원 시티	
용인 동천	
YT 05281신축	
솔라시도G1골프장	(주)한양
청량리역	
천안풍세	
인천청라	
경산 하양	
포항 해병대 현장	한진중공업
인천 대헌 재개발현장	
인천 E화물 터미널	
부천 문화예술회관	





## SOUND INSULATION CONSTRUCTION PERFORMANCE

2020	
공사명	발주처
서초 우성1차	삼성물산
송내 1-2구역 재개발	
위례 A1-5BL	
영등포 1-3 복합개발	
세종시 주상복합	한화건설
용인 동천 주상복합	
익산 부송동	
제주 연동 복합시설	
하남 미사 강변 오벨리스크	한양건설
대전 도마변동 8재개발	
의정부 주상복합	
경산 하양 아파트	
안양 진흥로알	태영건설
양주 회천 A-17BL	
청량리 주상복합	
하남 감일 B-2BL 공동주택	
광명 역세권 데시앙2	태영건설
행정 중심 복합도시 6-4	
신내 데사양 플렉스	
여의도 우체국	
경기도 신청사	태영건설
판교 복합단지 7-33	
육군 화천 양구	
양산 사송C-1/ B-4/ B-3	
저동 2지구 비즈니스호텔	태영건설
대구 도남지구	
남양주 다산진건 B-1/ A-2	
전주 에코시티 14BL	



## SOUND INSULATION CONSTRUCTION PERFORMANCE

2018 ~ 2019	
공사명	발주처
호계 데시앙플렉스 지식산업센터 신축공사	태영건설
평촌역 하이필드 지식산업센터 신축공사	
전주 만성지구 B-2BL 공공임대아파트 건설공사	
김포 운양동 오피스텔 신축사업	
창원 중동 유니시티 3,4BL	
광명역세권 복합단지 PF사업_1단계 비주거단지	
창원 중동 유니시티 3BL	
전주 만성지구 B-2BL 공공임대아파트 건설공사	
동대문 장안동 연립단지(장안2) 주택 재건축사업	
경기도 신청사건립공사	
창원 중동 유니시티 상업시설	삼성물산
삼성 길음2 재건축아파트 현장	
서초 한양아파트 재건축현장(반포 레미안 아이파크)	
구의1	
개포주공 1공구	
개포주공 2단지 재건축현장(레미안 블레스티지)	
서초 우성1차 재건축현장(레미안 리더스원)	
개포 시영 재건축현장(레미안 강남 포레스트)	
경의선 홍대입구역 복합시설 개발사업	
인천 대헌 주거환경개선사업 아파트 건설공사 1공구	한진중공업
휘경1 재정비 촉진구역 주택재개발 정비사업	
울산 전시 컨벤션센터 건립공사	
C050201 17-해병-00시설공사	한화건설
서울 외국인학교 현장	
신정동	한화건설
마곡 새마을금고현장	
세종 행정복합도시현장(계약)	
한화손해보험 수안연수원 신축공사(수주)	



**Ventilation / Glove Joint**





# MAIN SALES ITEMS

01

## FAN

(송풍기)

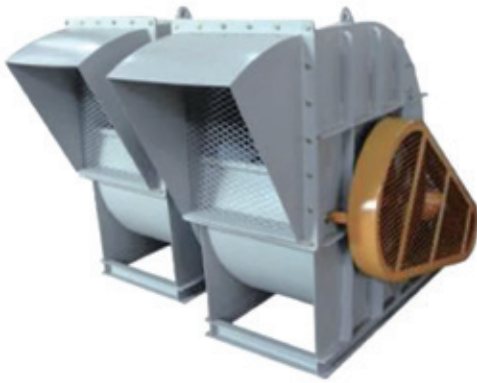

SIROCCO FAN(SS TYPE)



AIR FOIL FAN(SS TYPE)



SINGLE FAN



DANGLE FAN



SQUARE FAN



IN LINE FAN

02

## AIR DUCT

### (건식 A.D)

- 종전에 공동주택이나 공장에서 시공된 환기 방식은 환기 효율이 낮을 뿐만 아니라, 조적부위Crack (갈라진 금이나 틈) 등으로 인해 역겨운 냄새와 소음이 발생하고 배관이 부식되는 등의 많은 문제점이 발견되어 이를 개선하기 위해 대한주택공사에서 채택한 것이 건식 AIR DUCT SYSTEM입니다.



03

## GROOVE SYSTEM

### (그루브 시스템)





# FACTORY

## Owned Equipment



롤링기(Rolling Machine)



샤링기(Shearing Machine)



절곡기(Bending Machine)



밀링기(Milling Machine)



프레스(Press Machine)



컷팅기(Cutting Machine)





# CUSTOMERS

발주처, 시장, 수주형태가 다변화될수록 협력사, 지역사회 등 다양한 이해관계자와의 상생과 협력은 기업 경쟁력을 향상시키는 핵심 요인으로 작용합니다. 또한 서로를 존중하고 배려하는 건강한 조직문화를 기반으로 할 때 회사는 더욱 높이 도약할 수 있습니다.

회사를 둘러싼 다양한 주체 간의 이해관계를 원활히 조율하고 상호 협력하여 모두가 함께 성장할 수 있는 최고의 시너지를 창출하고자 합니다.





**TILE/TERIZO/STONE**



# FULL-BODY COLOR TERRAZZO SERIES TYPES



## Examples of Recommended Applications

Residential

Commercial

Indoor

Outdoor

Wall

Floor



# FULL-BODY COLOR TERRAZZO SERIES TYPES

VITRIFIED  
PORCELAIN TERRAZZO

600 x 600mm

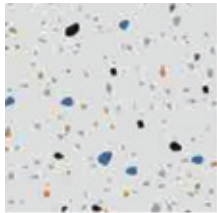

SM69866

유광

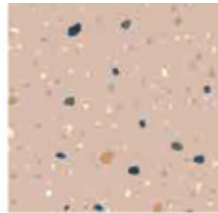

SM69863

유광

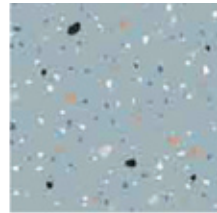

SM69864

유광

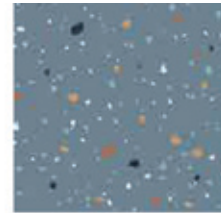

SM69865

유광



Y1FV66786A

유광



Y1FV66786B

유광

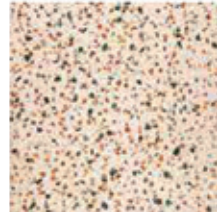

Y1FV66784

반유광



Y1FV66785

유광

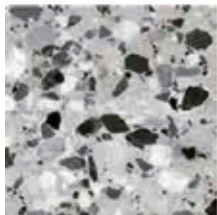

Y1FV66787

반유광



Y2FV66788A

유광



Y2FV66788B

유광



Y1FV66782

유광



Y1FV66778

유광



Y1FV66781

유광



Y1FV66779

유광



Y1FV66780

유광



## GLOSSY TERRAZZO

800 x 800mm



SM8930P

유광



SM8931P

유광



SM8924P

유광



SM8925P

유광



SM8927P

유광



SM8926P

유광



SM8928P

반유광



# FULL-BODY COLOR TERRAZZO SERIES TYPES

GLOSSY  
TERRAZZO

600 x 1200mm



SM12624P

유광



SM12603P

유광



SM12602P

유광

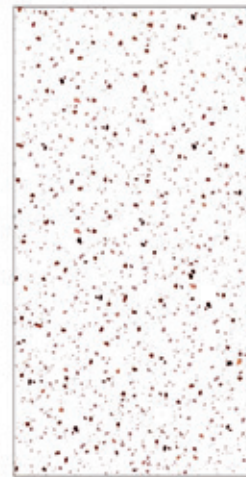

SM12654P

유광



SM12657P

유광



SM12609P

유광

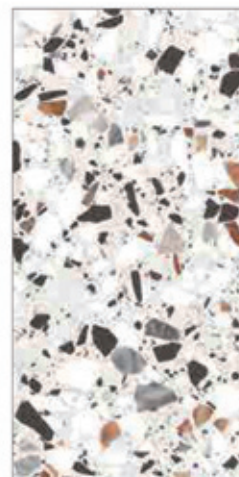

SM12616P

유광

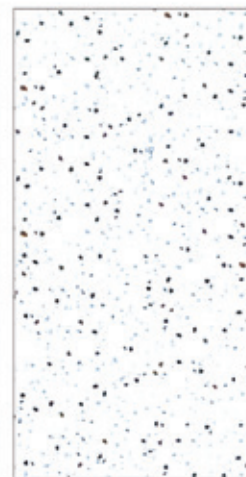

SM12604P

유광





## THREE-DIMENSIONAL GLAZE TERRAZZO

600 x 1200mm / 600 x 600mm



612F601S

유광



612F602S

유광

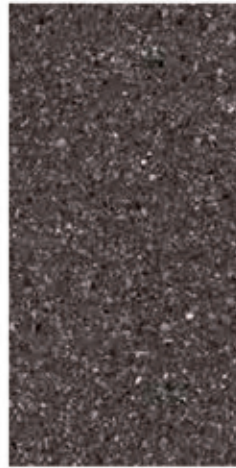

612F603S

유광

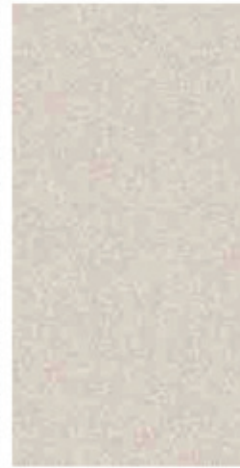

612F611S

유광



612F612S

유광



612F621S

유광



612F622S

유광



612F626S

유광



## FULL-BODY COLOR TERRAZZO **SERIES** CONSTRUCTION

번호 : SM6958P

사이즈 : 600x600mm



번호 : SM69864

사이즈 : 600x600mm



번호 : 612F602S

사이즈 : 600x1200mm



번호 : BAT3616Y

사이즈 : 300x600mm



번호 : SM6929

사이즈 : 600x600mm



번호 : 612F601S

사이즈 : 600x1200mm







번호 : 612F602S

사이즈 : 600x1200mm



번호 : 612F601S

사이즈 : 600x1200mm



번호 : SM12603P

사이즈 : 600x1200mm



번호 : Y1F66786B

사이즈 : 600x600mm



번호 : SM6925

사이즈 : 600x600mm





# MORANDI

## SERIES TYPES

### MORANDI SERIES

600 x 1200mm



**MRD**  
CERAMICS

# MORANDI

## SERIES TYPES

### COLOR VERSION MATCHING SERIES

600 x 1200mm



61001A

61001B



61002A

61002B



61003A

61003B



61006A

61006B



61007A

61007B



61007B

61008B



61005A

61005B



61009A

61009B



61010A

61010B

61010C



Morandi  Ceramic  
莫蓝蒂

# MORANDI SERIES CONSTRUCTION





# PURE COLOR BRICK

## SERIES TYPES

### MACARON SERIES

300 x 600mm

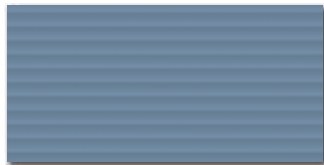

MKL150 Dark Blue

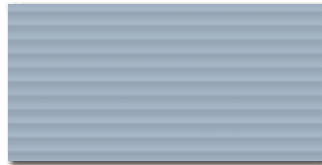

MKL150 Light Blue



MKL150 White

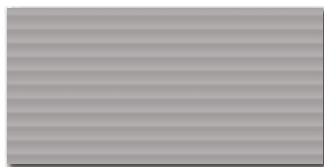

MKL150 light Gray



MKL150 Dark Gray

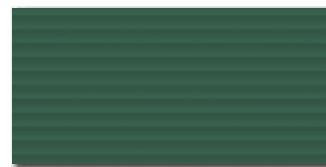

MKL150 Dark Green

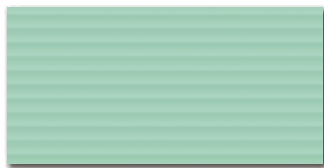

MKL150 Light Green



MKL150 Red

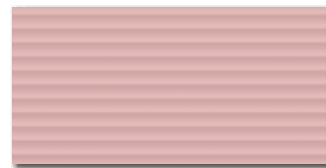

MKL150 Pink

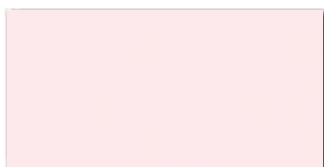

MKL6620 Pink



MKL6620 Light Green



MKL6620 Lemon Yellow



MKL6620 Orange

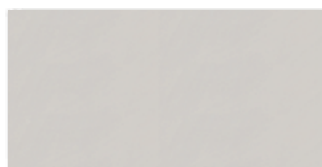

MKL6620 Light Gray

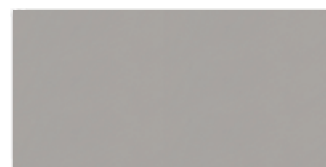

MKL6620 Dark Gray

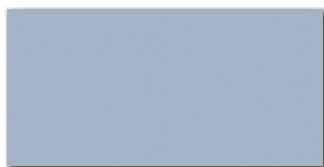

MKL6620 Light Blue



MKL6620 Dark Blue



MKL3600 Soft White



MKL6620 H2

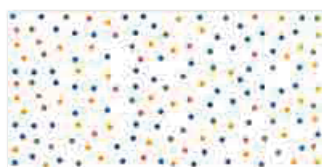

MKL6620 H4



MKL6620 H1

# PURE COLOR BRICK

## SERIES TYPES

### SOLID COLOR BRICK SERIES

300 x 300mm / 600 x 600mm / 800 x 800mm

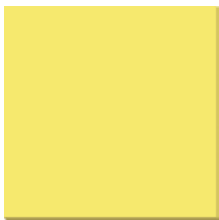

6612



G622



6614



G621

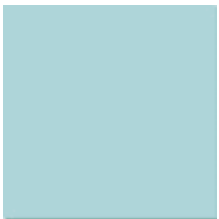

FG6758

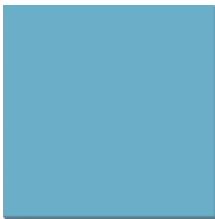

6611



6061



6617A

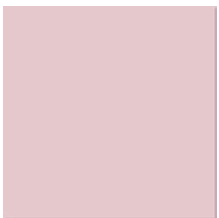

6601A



G610



6613



6011

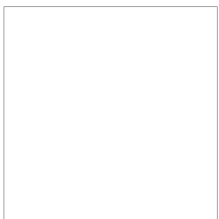

6247

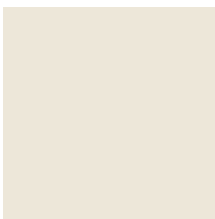

68100



611F8

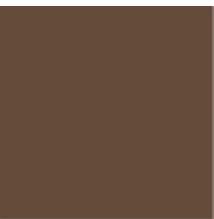

G603

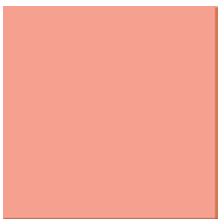

6601



6616



6619

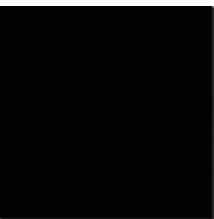

6373

# PURE COLOR BRICK

## SERIES TYPES

### PORCELAIN ANTIQUE TILE SERIES

600 x 1200mm / 800 x 800mm / 600 x 600mm / 300 x 600mm / 300 x 300mm

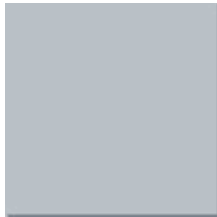

8269



8271



8373



8347



36269



36271

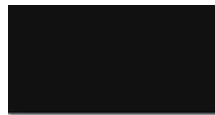

36373



36247

### SOLID COLOR BRIGHT WALL TILE SERIES

600 x 1200mm / 300 x 600mm

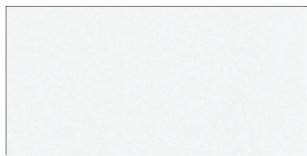

3600P/Y

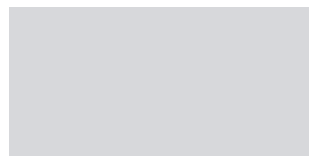

36509P



36015P



36012P



36509P



36013P



36014P



36016P



36501P



36001P



36017P



36018P



# PURE COLOR BRICK SERIES CONSTRUCTION



W20603



W20612



W20607



W20608





# IKEA NORDIC STYLE

## SERIES TYPES

300 x 600mm

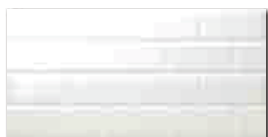

BAT3601

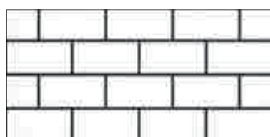

BAT3606

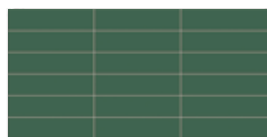

YWQ23361

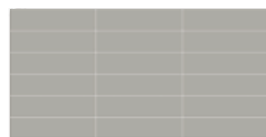

YWQ66667



BAT3602



BAT3632

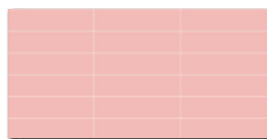

YWQ23321

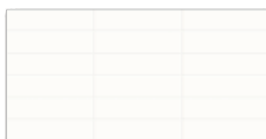

YWQ66666

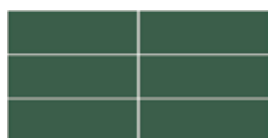

BAT3658

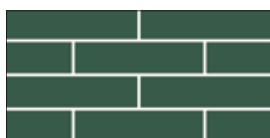

BAT3643

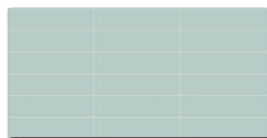

YWQ23322

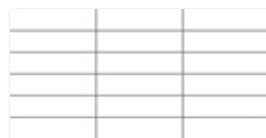

YWQ66668



BAT3650



BAT3651

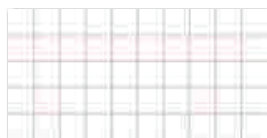

BAT3652



BAT3653



BAT3654

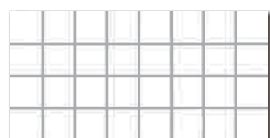

BAT3655



BAT3656



BAT1060

300 x 300mm



B30569

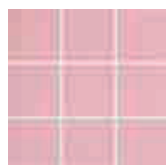

B30571



B30572

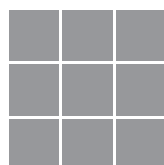

B30573

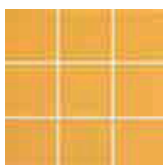

30514

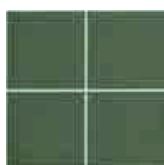

3815

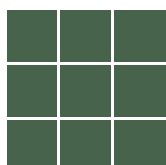

3814



3838

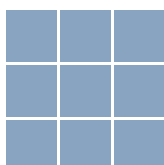

3839

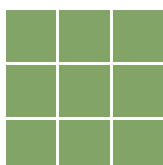

3840



# IKEA NORDIC STYLE SERIES TYPES

300 x 600mm



BAT3634



BAT3631

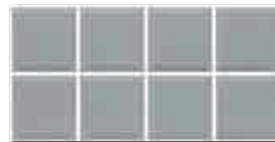

BAT3639

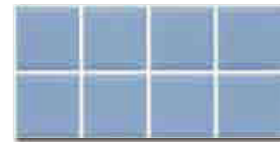

BAT3640



BAT3626

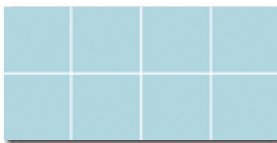

BAT3646Y



BAT3621Y

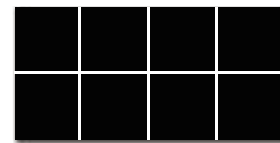

BAT3604

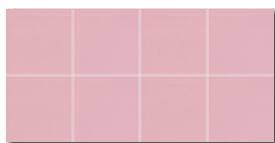

BAT3627Y

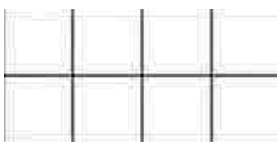

BAT3607



BAT3644

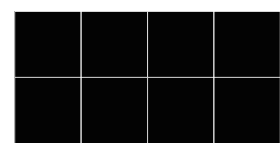

BAT3615Y

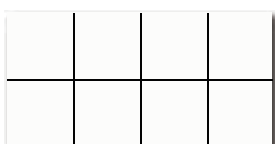

BAT3647



BAT3607MK

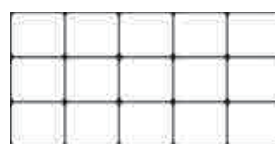

BAT3610



BAT3611 BAT3611Y



BAT3661



BAT3662



BAT3663



BAT3664



BAT3665



BAT3666



BAT3617P/Y



BAT3616P/Y

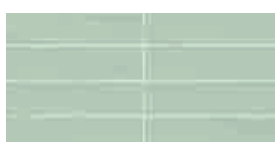

BAT23390



BAT23391

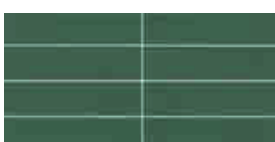

BAT23392

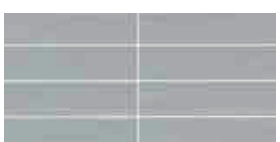

BAT23393

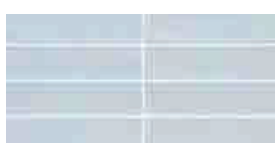

BAT23395

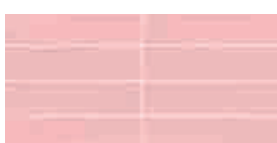

BAT23396

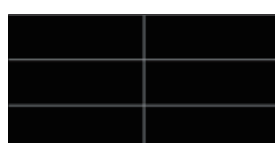

BAT3619Y

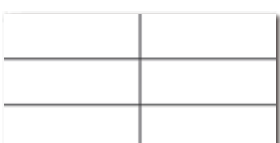

BAT3618Y

# IKEA NORDIC STYLE SERIES CONSTRUCTION

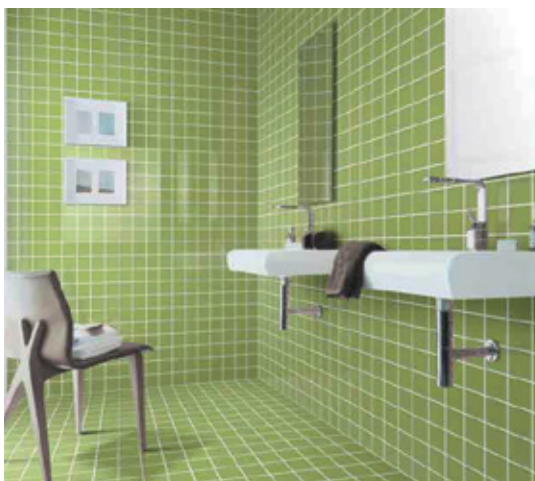
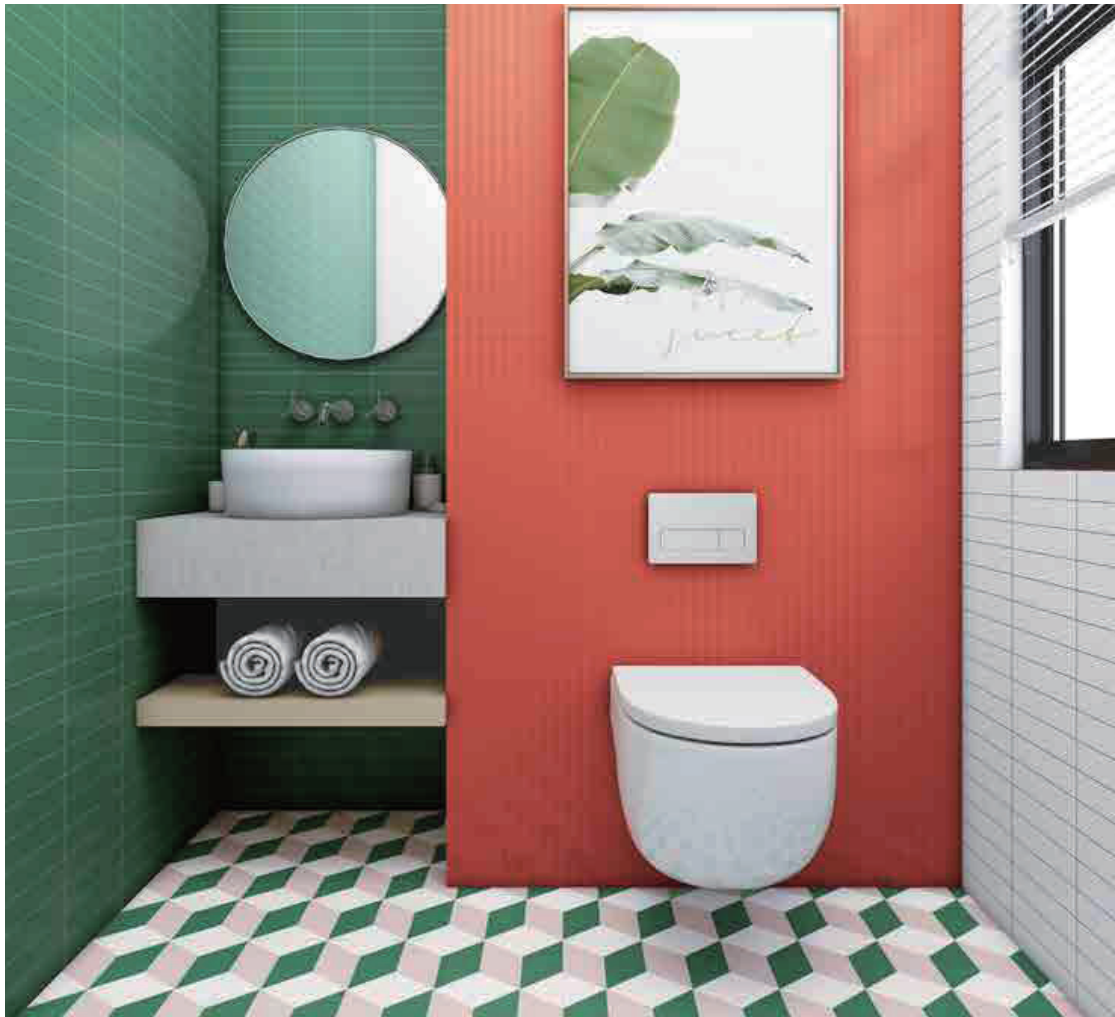



[ **BUILD TOMORROW**, 미래를 건설합니다 ]



본사 : (17775) 경기도 평택시 경기대로1347 (서정동, 302호)

서울사무소 : 서울시 금천구 가산디지털1로 1 더루벤스밸리 807호

TEL \_ 070.4267.3588

FAX \_ 070. 7614. 2354

E-MAIL \_ kn00164@daum.net

[www.koreank.co.kr](http://www.koreank.co.kr)

Copyright ©2023 KN Construction Co.,Ltd. All rights reserved.

본 자료의 일부 또는 전체 내용의 복제, 이전, 배포 또는 보관은 어떤 형태로든 KN종합건설의 명시적인 서면 동의 없이 금지된다.

이것은 KN종합건설의 독점 자료이며, 오직 고객의 내부 용도를 위한 것이다.